

HAROLD B. LEE LIBRARY
BRIGHAM YOUNG UNIVERSITY
PROVO, UTAH

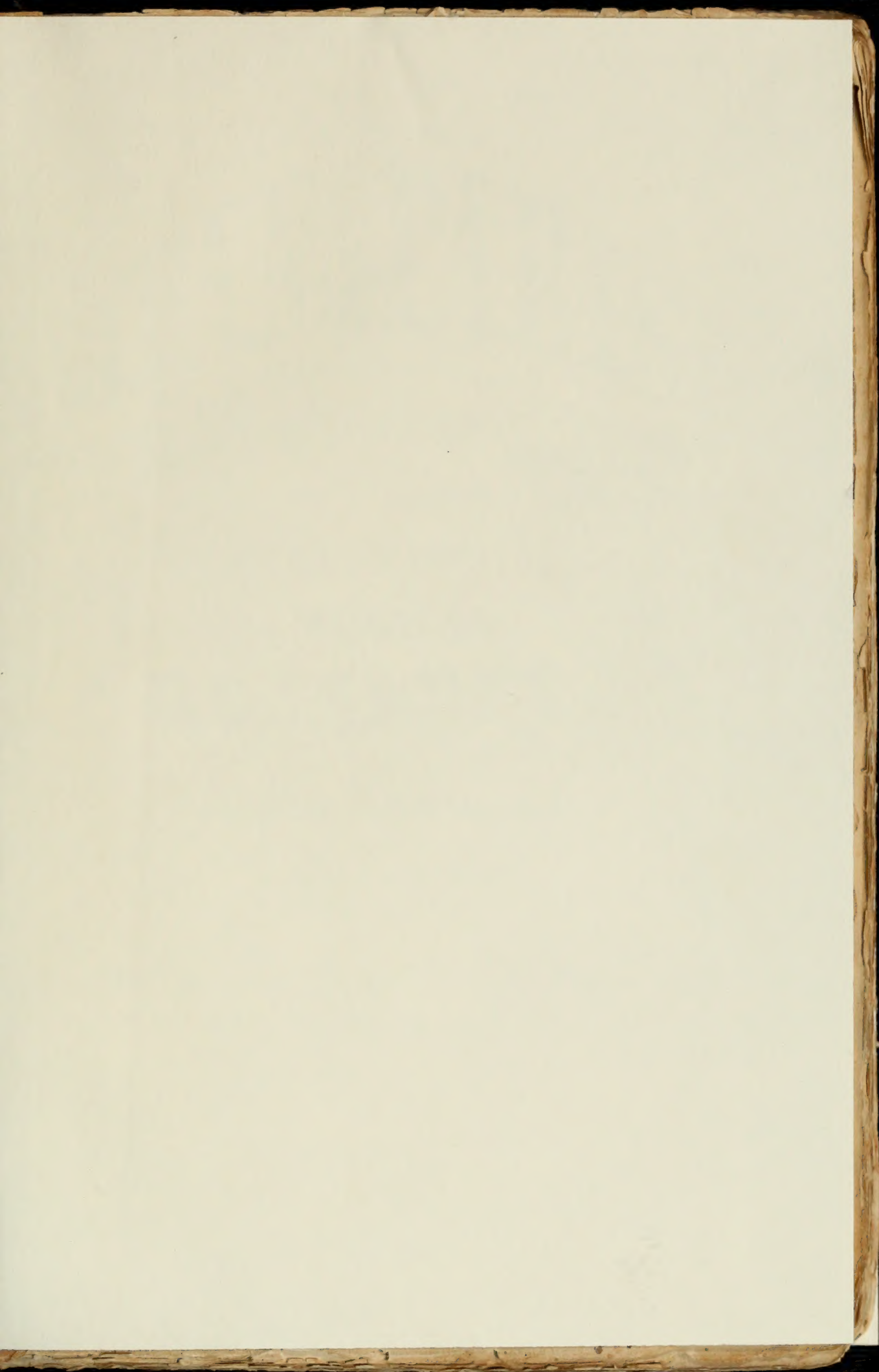

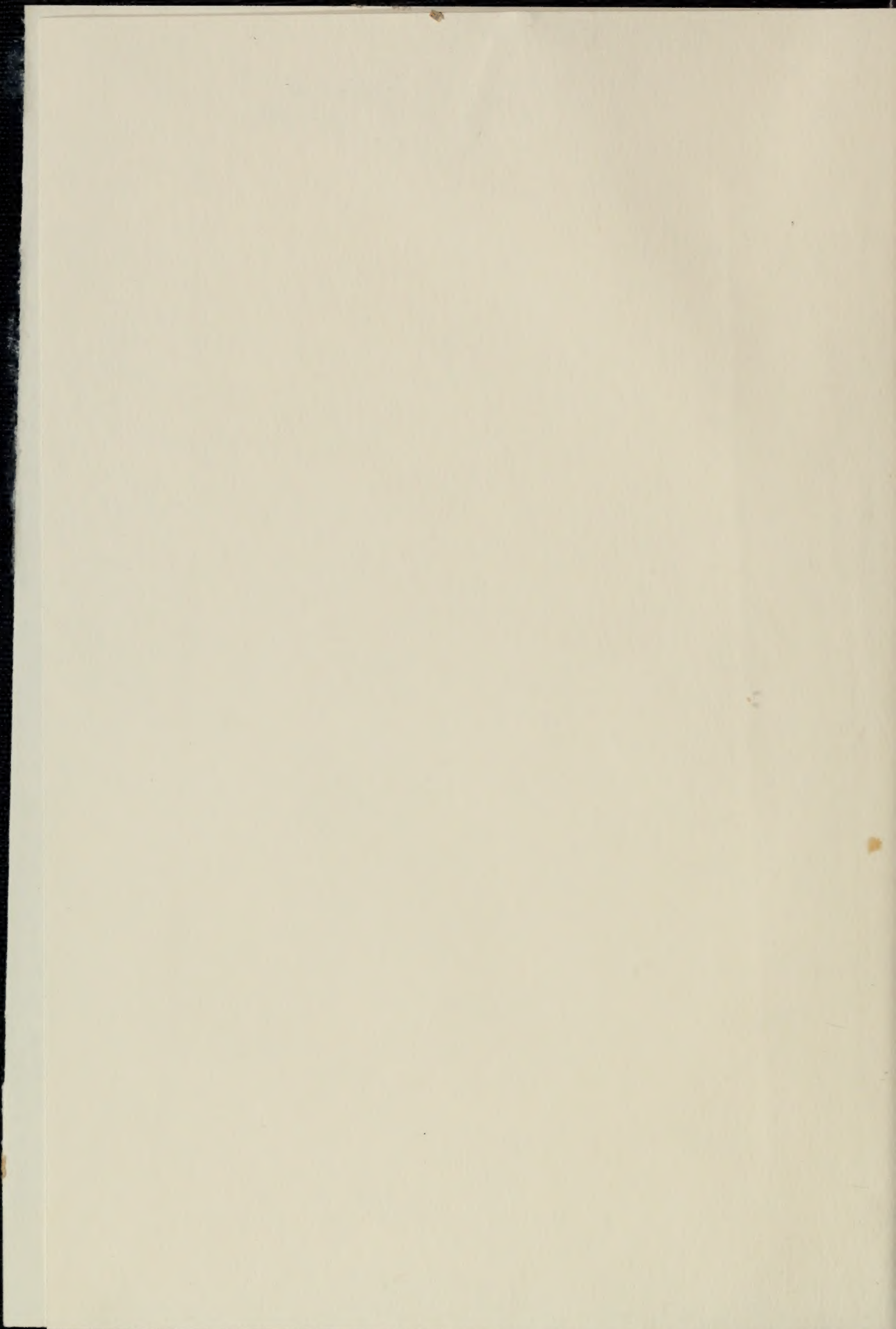

M
1503
B646
J42x
1820

JEAN de PARIS

Opéra Comique

en 2 Actes

PAROLES FRANÇAISES

MUSIQUE DE

BOÏELDIEU

PARTITION PIANO & CHANT

PRIX 5 FR. NET

Bruxelles E. LAUWERYNS, Editeur.
Rue de Brabant 174 Schaerbeek.

Music
782.1
B635j

THE LIBRARY
BRIGHAM YOUNG UNIVERSITY
PROVO, UTAH

PERSONNAGES

LA PRINCESSE DE NAVARRE
 Le Grand Sénéchal de la *PRINCESSE*
JEAN DE PARIS
OLIVIER Page de Jean de Paris

LORELLA SA FILLE
 suite de la *PRINCESSE*
 .. de *JEAN DE PARIS*
GARÇONS et FILLES d'Auberge

PEDRICO maître d'Auberge

TABLE THÉMATIQUE

	Page	1	N ^o 7	FINAL	Page	69
N ^o 1	INTRODUCTION	..	11	.. 8	DUO	.. 148
.. 2	TRIO	..	22	.. 9	AIR	.. 155
.. 3	AIR	..	33	.. 10	CHOEUR	163
.. 4	AIR <i>et</i> CHOEUR	..	54	.. 11	ROMANCE <i>et</i> CHOEUR	170
.. 5	DUO	..	60	.. 12	DUO	180
.. 6	AIR	..	69	.. 13	CHOEUR FINAL	184

OUVERTURE

And^e gracioso

PIANO

p

ped. *ff* *ff* *p* *ped.* *mf*

ff *p* *p*

pp

THE LIBRARY
BRIGHAM YOUNG UNIVERSITY
PROVO, UTAH

Ale? con molto

ACTE PREMIER

SCÈNE PREMIÈRE

N° 1

CHŒUR

PIANO

All^o assai

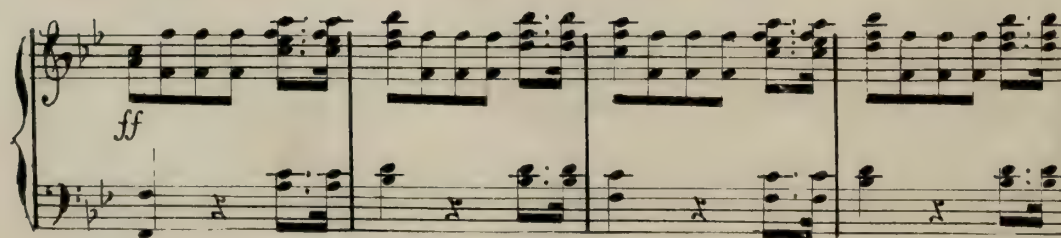
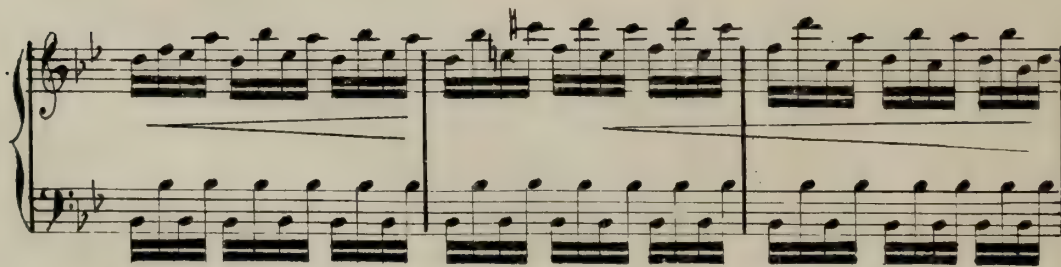
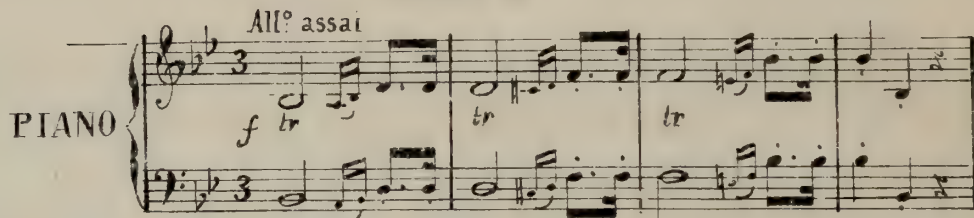

Pedrito

travaillez travaillez allez al-lez point de négligence filles et gar-

Chœur

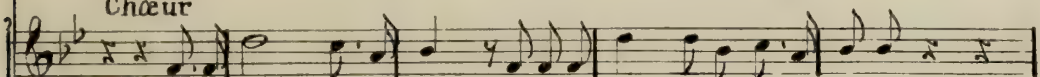

travaillons travaillons allons al-lons

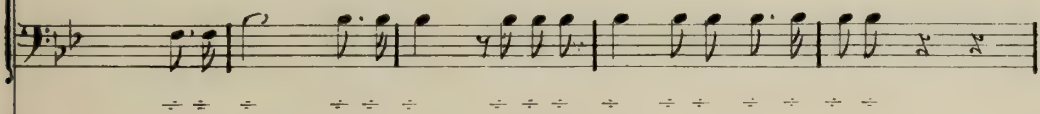
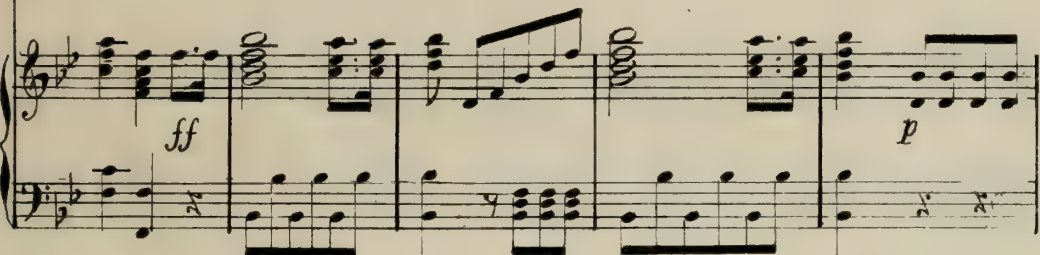
ff *p*

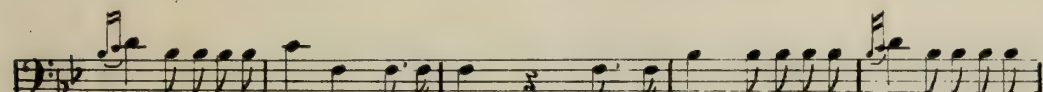

— cons faites dili — gence travaillez net-to-yez filles et garçons faites di-li-

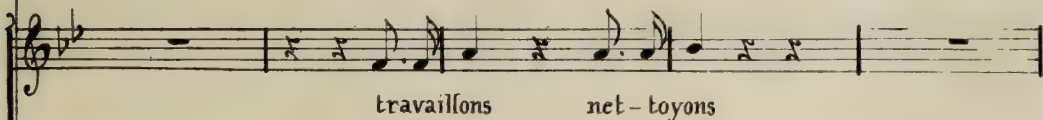

travaillons net-toyons

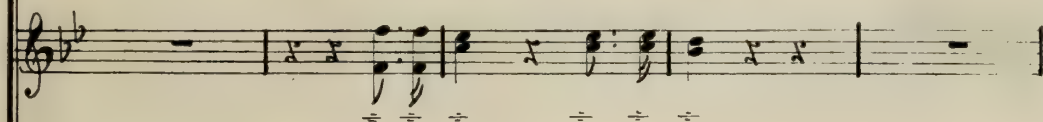
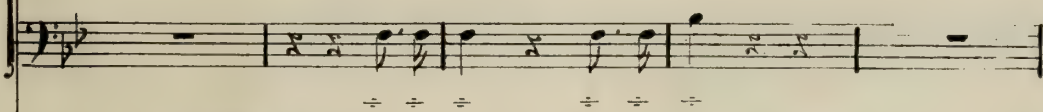
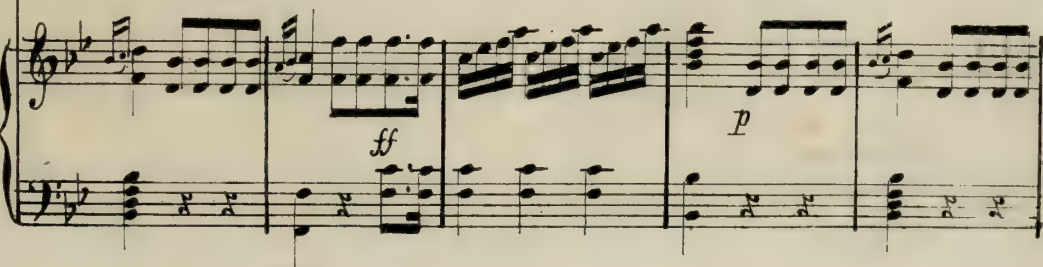
ff *p*

— gence net-to-yez ba-layez mettez en re-nom ma mai-son mettez en re-
dol
 net-to-yons ba-la-yons mettons en re-

p > *p* > *p*

— nom ma mai-son mettez en re-nom ma mai-son travail-lez
(a demi fort)
 sa point de né-gli-
 point de négli- gen-ce travail-
 point. de négli-

p *ff* > *ff* > *ff* >

f tra-vail-lez net — toyez mettez en re — nom ma mai —

— gen — ce travail — lons net — to-yons mettons = = = sa = =

— lons *f* =

— gen — ce =

p

— son *f* travail-lez net — toyez mettez en re-nom ma mai-son

— travaillons net — to-yons mettons = = = sa = = = eh quivrai —

f =

ff

Lorezza seule

— ment ce persona — ge ce persona— ge du haut para— ge qu'en ce moment qu'en ce mo—

— ment à recevoir onse pré-pa— re c'est la princes — se de Navar re c'est la prin—

Pedrito.
— ces — se de Na — va — re oui mon en — fant oui mon en — fait c'est la prin—

— ces — se de Na — var — re oui mes a —

la prin — ces — se de Na — varre

mis ou mes a — mis c'est la princes — se de Na — var — re

Lorezza et dessus

cet — le

femme dont la beauté dont la beauté en tous lieux est renommé — e

cet — le fem — me dont la beauté en tous lieux

The second system continues the musical score. The vocal line has a more melodic character with some rests. The piano accompaniment features a prominent melodic line in the right hand with slurs and accents. The lyrics are written below the vocal line.

est re — nom — mé — e qui par son esprit son es — prit sa gai —

et quide plus et quide

—té sait plaire sait plai-re autant qu'elle est ai-mé-e

plus est sœur de notre Roi à tout ce-Ia à tout ce-Ia ce qui ne

gâte rien je crois aus-si vous le voy-ez pour u-ne telle au-

p

p

— baine on ne peut mes a—mis se donner trop de peine travaillez travaillez allons a—
 travaillons travaillons allons a—

— lez point de né—glic—gence filles et gar—çons faites di—li—gence travail—
 travail—

— Iez net-toyez filles et garçons faites di-Ir — gence net-toy
 — Ions net-toyons

— ez ba-layez mettez en re-nom ma maison mettez en renom ma mai —
 — ons ba-layons mettons en renom sa mai —

-son mettez en re-nom ma maison travaillez travail-
 point de négli-gen-ce
 point de né-gli-gence tra-vail-lons
 point de negli-gen-ce

mf *f* *mf* *f*

-lez net - toyez mettez en re-nom ma mai - son travail-
 -lons net - toyons mettons sa

dol *f*

p *ff*

dol

— lez net — toyez mettez en re — nom ma ma — son point de négligence

— Ions net — toyons mettons — — — sa — — — — —

ff *p*

— gence tra — vaillez tra — vaillez

f

— — — travaillons tra — vaillons

f

ff

N° 2

TRIO

All.

Olivier

Sa - lut à monsieur l'auber -

PIANO *p*

Ped.

— giste que voulez - vous que voulez vous que voulez vous *Ol.* Un gî - te dans

Lo. *Ped à part*

cette mai - son il auraient bonne fa - çon ça mia tout l'air d'un pié -

Ol. *Ped*

— ton veuillez me satis - fai - re veuillez me satis - faire non *f*

qu*oi* non qu*oi* non permettez quej'm-sis-te ce se-rait i-nu-ti-le

Ped.

-ment car je n'ai pas un seul logement non non non non non non non non je n'ai

Oi;
je ne puis je ne puis pour sui-vre ma

pas un seul loge-ment c'est im-pos-

rou-te souffrez donc que je gou-te quelque re-pos en ce lo-

Lo;
souffrez qu'il

-si-ble non non non c'est im-pos-si-ble je vous

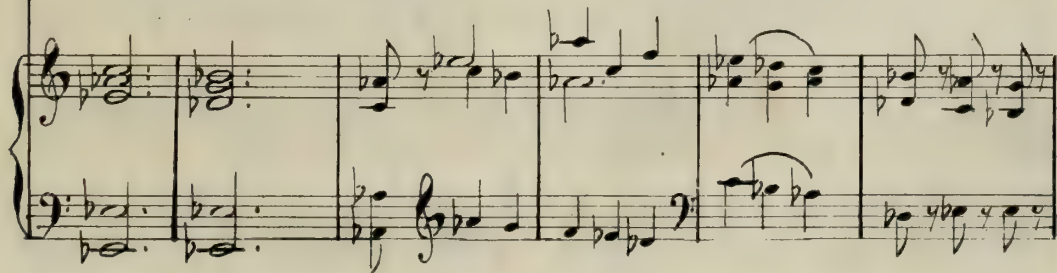
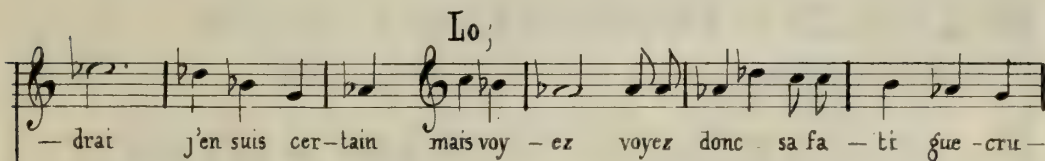
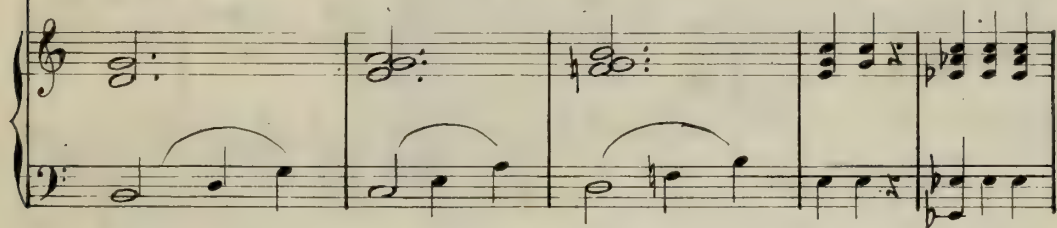
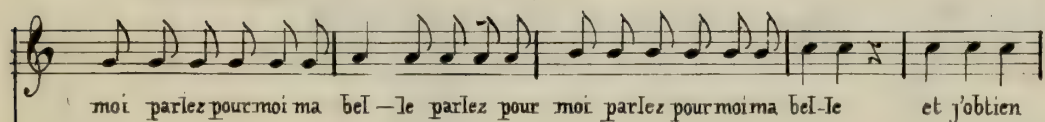
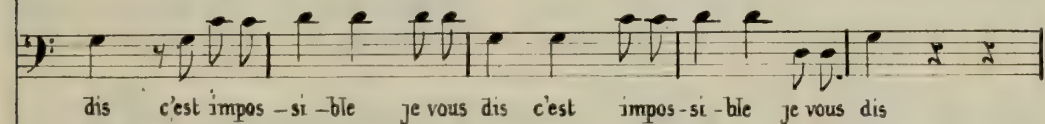
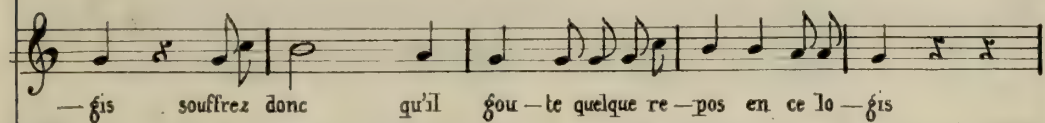
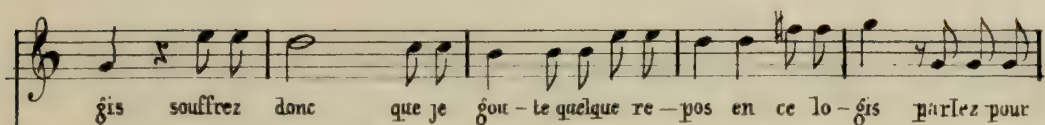

Al.

je ne puis je ne puis sui vre mon che min
 el le il ne peut sui vre son chemin il n'en peut plus c'est bien certain
 c'est trop me

Al.

par Iez pour moi ma
 rom pre la cer vel le passez votre chemin

belle et j'obtiens j'en suis cer tain
Lo;
 vo yez sa fa ti gue cru el le il n'en peut

plus c'est bien certain

Ped

c'est trop me rompre la cervelle et vite et

vi — te allez vous — en et vite et vite allez vous — en pardon par —

ff *pp*

— don il faut que je mar — rê — te et que j'at — ten — de et que j'at — ten — de que j'at —

Lo.

— tende maître Jean maître Jean maître Jean

Ped

maître Jean maître Jean pouvons nous con —

c'est mon maître
 maître ce person — na — ge votre maître votre
 oui mon maître
 maître vo — tre maî — tre fort bien fort bien fort bien fort
 bien mais vite et vite allez vous en mais vite et vi — te allez vous en
 Sire é — cuy — er de maî — tre Jean sire é — cuy — er de maî — tre

PED
 LO
 PED
 tr tr tr
 ff
 p

par-lez pour moi ma bel — le parlez pour moi ma
 voyez comme il chan — cel — le
 Jean c'est trop c'est trop me
 bel — le parlez pour moi ma bel — le *f* je ne puis
 voyez comme il chance l — le voyez comme il chance l il ne peut
 rom — pre la cer — vel — le me rom — pre la cer — vel — le *f* paix
 suivre mon che — min je ne puis suivre mon che — min
 son — il — peut — son —
 donc ma — demoi — sel — le paix donc ma — demoi — sel — le

je meurs de soif je meurs de faim je ne puis
il — — — — — il — — — — — il ne peut
ma pa — ti — ence est à sa fin ma pa — ti —

P

sui — — — — — vre mon che — min parlez pour moi ma bel — le
suivre il ne peut sui — vre son che — min voyez comme il chan —
— ence est à sa fin est à sa fin c'est trop c'est

parlez pour moi ma bel — le parlez pour moi ma
— cel — le voyez comme il chan — cel — le
trop me rom — pre la cer — vel — le me

bel — le je ne puis suivre mon che — min je ne puis
 voyez comme il chan — celle il ne peut suivre son che — min il ne peut
 rom — pre la cervel — le *f* paix donc mademoi — sel — le paix

suivre mon che — min je meurs de soif je meurs de faim
 = = son = = il = = il = =
 donc made — moisel — le ma pa — ti — en — ce est à sa fin

dol
 je n'en puis plus je meurs de faim je n'en puis
 il ne peut sui — vre il ne peut sui — vre son che — min il n'en peut
 ma pa — ti — ence est a sa fin est a sa fin ma pa — ti —

plus je meurs de faim je n'en puis plus je meurs de faim

il il il

— en — ce est à sa fin ma pa-ti — en — ce est à sa fin

fp *fp* *fp*

je ne puis *f* sur — vre mon che — min je n'en puis plus je meurs de

il son il il

ma pa-ti — en — ce est a sa fin ma pati — en — ce est a sa

ff *fp* *f*

faim je n'en puis plus je meurs de faim — je ne puis

il il il peut

fin ma pa-ti — en — ce est à sa fin ma pa-ti —

fp *fp*

dol *dol*

sui — vre mon che — min parlez pour moi ma
 — son che — min quelle ri — gueur cru —
 — ence est à sa fin pas — sez votre che —

ff

bel — le parlez pour moi ma bel — le et j'obtiendrai j'en suis certain
 — el — le quelle rigueur cru — el — le il ne peut suivre son chemin
 — min pas — sez votre che — min pas — sez vo — tre che — min

N° 3

AIR

PIANO

All^o risoluto

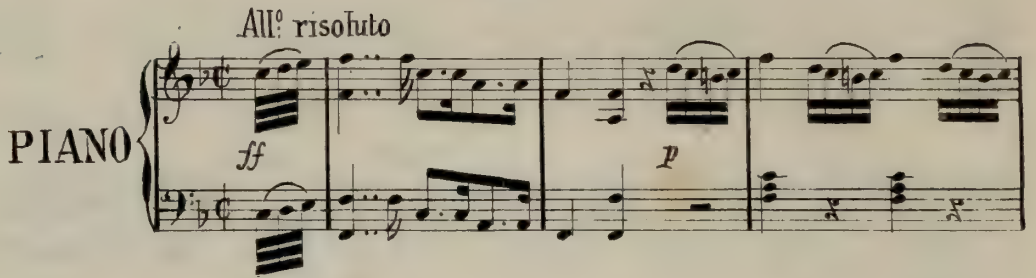

ff p

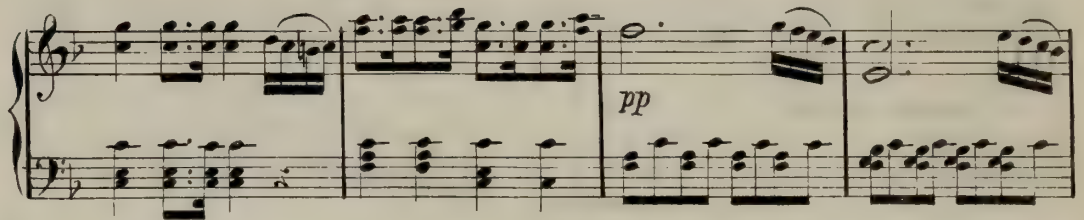

pp

Olivier

Lorsque mon maître est en voy-

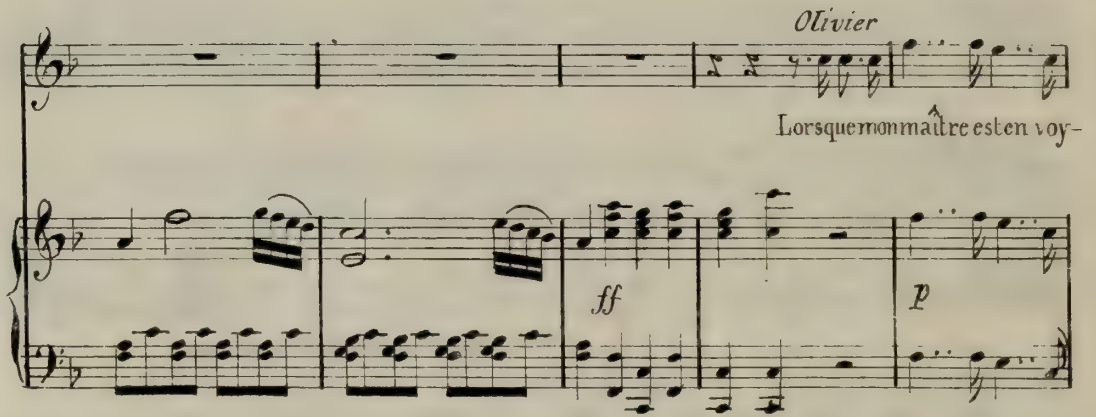

ff p

The vocal entry begins with the name 'Olivier' on a single note. The piano accompaniment continues with a steady rhythm. Dynamics include fortissimo (ff) and piano (p).

- a - ge lorsque mon maître est en voy - a - ge c'est su - per - be en vé ri -

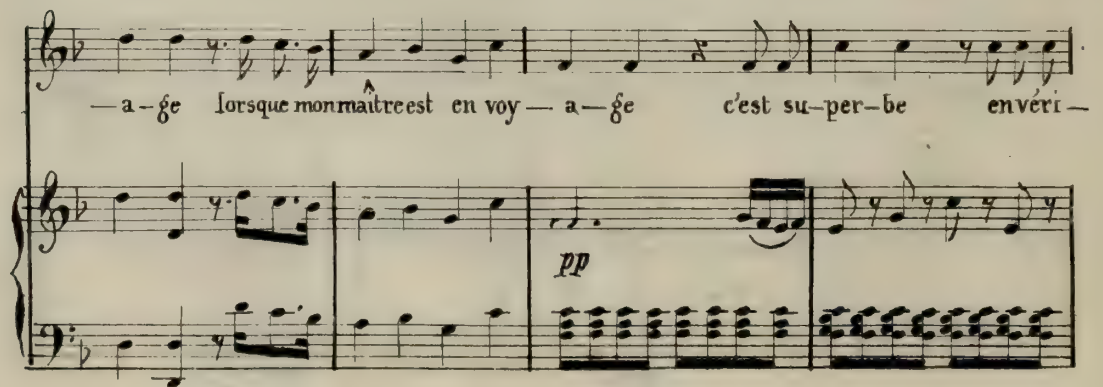

pp

-té oh c'est su-per-be en vé-ri-té quel train brillant quel é-qui-

poco f

-pa-ge dans sa marche quelle gaité aussi par tout sur son pas-

p

-sage aussi par-tout sur son pa-sa-ge chacun se dit tout trans-por-

-té tout transporté tout transporté voyez voyez quel é-ta-

pp

-la-ge quel train brillant quel é-qui-page ah d'est su-per-been vé-ri-

-té voyez voy-ez quel é-ta-la-ge quel train bril-lant quel é-qui-

-page ah c'est su-perbeen vé-ri-té ah c'est su-perbe c'est superbeen vé-ri-

-té ah c'est su-perbe c'est su-perbeen vé-ri-té

on voit gens de tou-te ma-nière a

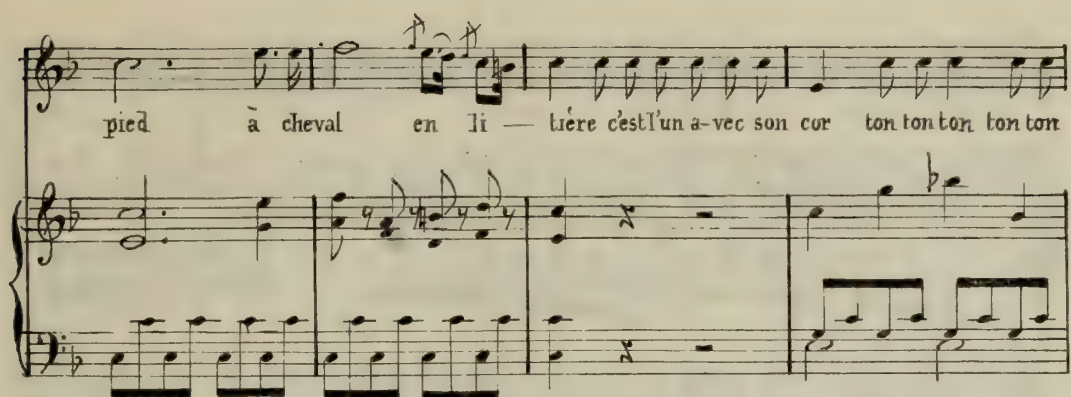

pied à cheval en li — tière c'est l'un a-vec son cor ton ton ton ton ton

ton ton ton ton ton ton ton ton ton ton ton ton ton ton quivous pour

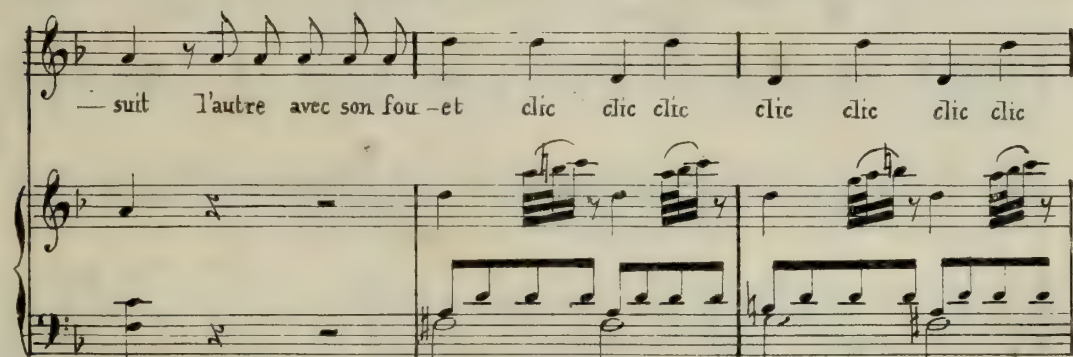

— suit l'autre avec son fou — et clic clic clic clic clic clic

clac clic clac vous é — tourdit on ne voit que ba — ga — ges équi —

pa — ges chari — ots chevaux bai — lots on ne voit — que ba —

— gages chari — ots et chevaux vient en sui — te no — tre mu —

— sique no — tre mu — sique su — per — be su —

— per — be et mé — me magni — fique car el — le

fait un tel fra — cas car elle fait un tel fra — cas que souvent

on ne s'en-tend pas car el-le fait un tel fra —

— cas car el-le fait un tel fra — cas *ff* que souvent

dol
on ne s'en — tend pas non non non non vraiment on ne s'entend

pas non non non non vraiment on ne s'entend pas ah c'est su —

— perbe c'est su — per — he c'est su — perbe en vé — ri — té quel train bril —

-lant quel é-qui - pa - ge quel — équi - pa - ge dans sa

marche quelle fai - té quel — le fai - té aussi par

- tout sur son pas - sa - ge chacun se dit tout transpor -

- té tout trans - porté tout trans - porté voyez voy - ez quel é - ta -

- ia - ge quel train bril - lant quel é - qui - pa - ge ah c'est su -

perbe en vé-ri-té voyez voy-ez quel e-ta-la-ge quel train bril-

-lant quel é-quinage ah c'est su-perbe en ve-ri-té on ne voit que ba-

-gages que chevaux que bal-lots sur le chemin c'est un ta-page on ne s'en-tend

pas tontonton ton ton clic clac clic clac tontonton ton ton ton clic clac clic

clic lorsque mon maître est en voy-a-ge oh c'est su-perbe en vé-ri-

Olivier

té c'est su per be en vé ri té c'est super be en vé ri

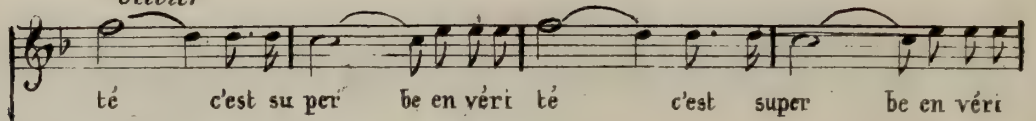

Lorezza

ah

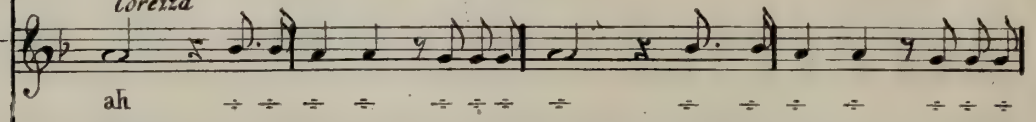

Pedrito

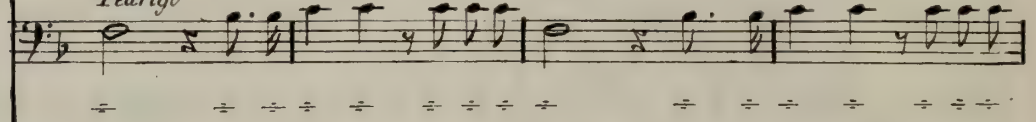

f

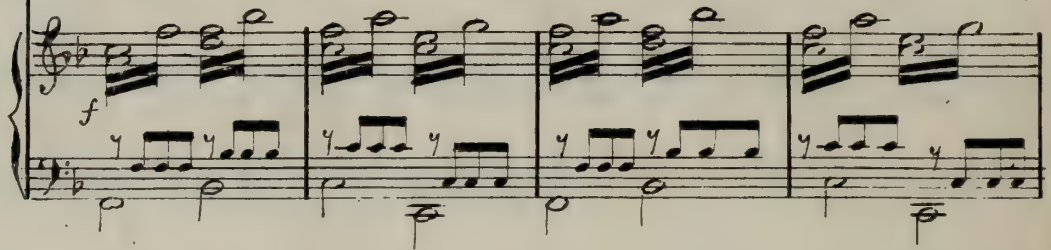

té c'est su per be c'est super be en vé ri té

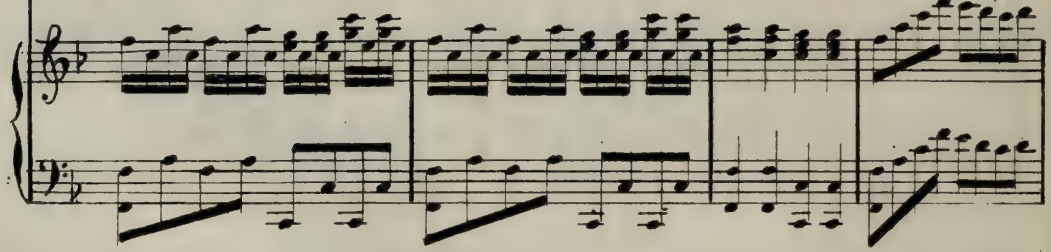
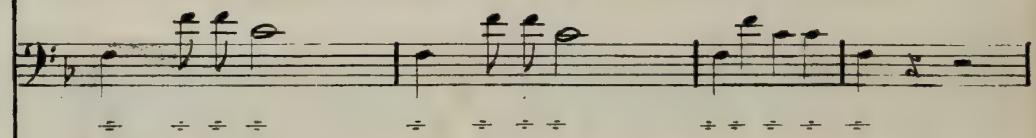
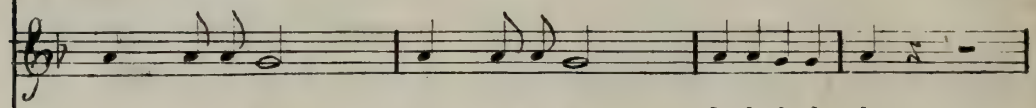
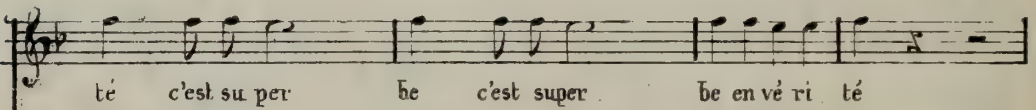

ff

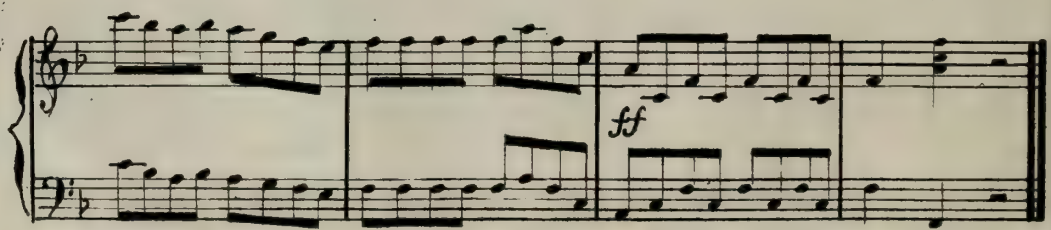

N° 4

Allegro non troppo

PIANO

ff p

ff p

Jean

Allons allons a-mis al-lons allons a-mis que

ff p

tout notre é — qui — pa — ge en ce Jo — gis se repose un moment et puis tou

— jours toujours chan — tant toujours toujours toujours chantant conti — nu

sost.

— ons notre voy — a — ge conti — nuons notre voya — ge

f allons allons al —

f

ff

que tout no - tre é - qui -

dol

- mis al - lons allons a - mis que tout notre équipa - ge

que tout notre équi -

p *p >*

- pa - ge en ce lo - gis se repose un moment et puis tou

se repose un moment *pp* toujours chan -

pa - ge

pa - ge

p

— jours toujours chantant toujours toujours toujours chan — tant conti — nu —
 — tant toujours gaiement toujours chantant toujours chantant

— ons notre voy — a — ge conti-nu-ons notre voya — ge

stac

f mes amis

f

ff

qu'on me

qu'on se repose un moment mes amis qu'on se repose un moment

-ser - ve à l'instant qu'on ne ser - ve à l'instant

Olivier

on va vous servir vous servir à l'ins

Lorezza

Pedrigo

il ne perd pas de temps il ne perd pas de

f p f p f p f p

quel plaisir quel plaisir
 tant
 temps il ne perd pas de temps vraiment il ne perd pas de temps vraiment
 sir que ce lui de la ta — ble en est il un plus doux plus
 doux plus dé — lec ta — ble toujours joy — eux quand j'ai le verre en
 main je ris je chante et nargue le cha — grin toujours joy —

pp

— eux quand j'ai le verre en main je ris je chante et nargue le chagrin qu'on me

f

ser — ve le Ma — dé — re le roussillon vieux et bric —

— tant et le champa — gne pe — tit — tant à sa

p

mous — se blanche et lé — gè — re allons ai — lons qu'on se serve à l'ins —

f *p* *mf* *ff*

Ped.;

— tant mais ce bour — geois me semble un bon vi — vant ce bourgeois ce bour —

Jean Stacato

geois me semble un bon vi vant Ah quel plai sir que celui de la

doux Stac

ta - ble en est il un plus doux plus délecta ble toujours joy

en est

eux quand j'ai le verre en main je ris je chante et nargue le cha

pp

grin toujours joy eux quand j'ai le verre en main je ris je
dol
 tou jours joyeux

dol

chante et nargue le chagrin f allons a mis que tout notre équi

f

ff

pa-ge en ce lo-gis se re-pose un moment allons aI-

-lons que tout notre é-tui -pa-ge en ce lo -gis se repose un mo -

— ment que tout no-tre é-quipa — gé en ce To-gis-se repose un mo-

— ment que tout no-tre é-quipa — gé en ce To-

Morendo

-gis - se repo - se un moment qu'on se - re - pose un moment qu'on se re -

qu'on se re - po - se

pp *Morendo*

po - se un mo - ment

un mo - ment

pp

N° 4 bis

AIR

All^o comodo

PIANO

ff

The second system of the piano introduction, continuing the melodic and harmonic development from the first system.

The third system of the piano introduction, showing further progression of the piano part.

The fourth system of the piano introduction, leading into the vocal entry. The vocal line begins with the name "Jean" and the lyrics "allons allons a-".

The fifth system of the piano introduction, continuing the accompaniment for the vocal line. The lyrics continue: "mis allons allons a-mis que tout notre é-qui-".

pa - ge ense lo - gis se repose un mo - ment et puis toujours toujours chan -

- tant toujours toujours toujours chan - tant con - ti - nu - ons notre voy -

a - ge cont - nuons notre voya - ge que tout notre é - quit -

pa - ge en ce lo - gis se repose un moment et puis toujours toujours chan -

- tant toujours toujours toujours chan - tant conti - nu - ons notre voy -

a — gé conti-nu-ons notre voya — gé qu'on me ser — ve a lins —

— tant qu'on me serve à l'instant al-lons qu'on me

serve qu'on me serve a l'instant qu'on me serve a l'instant quel plaisir quel plaisir que celui de la

ta — ble en est il un plus doux plus doux plus dé — Jec —

The fourth system continues the vocal line and piano accompaniment. The vocal line has a long note on 'ta' followed by a melodic phrase. The piano accompaniment consists of chords and moving lines in both hands.

— table toujours joyeux quand j'ai le verre en main je ris je chante et nargue le cha —

The fifth system shows the vocal line and piano accompaniment. The vocal line has a more active melodic line. The piano accompaniment features a more rhythmic accompaniment.

— grin toujours joyeux quand j'ai le verre en main je ris je chante et narque le cha—

— grin qu'on me ser — ve le ma — de — re le Rousil—

— lon vieux et bril-lant et le cham — pa — gne pe — til—

— tant à la mous — se blanche et lé — gè — re allons al —

— lions qu'on me serve à l'instant ah quel plaisir que celui de la table en est il

un plus doux plus délectable toujours joyeux quand j'ai le verre en main je ris je

chante et nargue le chagrin toujours joyeux quand j'ai le verre en

main je ris je chante et nargue le chagrin allons a-mis que tout notre équi-

-pa-ge en ce lo-gis se repose un moment allons a-mis que tout notre équi-

—page ence lo-gis se repose un moment que tout notre é — qui—

—pa — ge ence lo-gis se repose un moment que tout notre é — qui—

The second system continues the vocal line with the lyrics: "—pa — ge ence lo-gis se repose un moment que tout notre é — qui—". The piano accompaniment continues with similar rhythmic patterns.

—pa — ge ence lo-gis se repose un moment qu'on se re — pose un mo —

—ment qu'on se re — po — se un moment

The fourth system concludes the vocal line with the lyrics: "—ment qu'on se re — po — se un moment". The piano accompaniment ends with a final cadence.

DUO

PIANO *All^o M^{to}*

Jean

Rester a la gloire fi-dé — le des dames cherir les at-

— traits — voi-là voi-là ce qui s'ap-pel-le a-gir en chevalter fran-

Al.

res-

— ter a la gloire fi-dé — Je des dames chérit les attraits voi-

— çais res-ter a la gloi — re fi — dé — le voi-

Ia voila ce qui s'appelle agir en che-valier français
Ia ce qui s'ap — — — — — pour le mon

— trez digne d'avance d' porter le plus beaux noms suis en tou-te circonstan —

oui je veux sui — vre en tou — te circons
— ce et mon ex — emple et mes le — çons suis mon ex — emple

Ian — ce et votre exemple et vos leçons et votre exemple et vos le
et mes le — çons et mon — — — — — mes — — — — — mon — — — — — mes —

— çons et votre exemple et vos leçons et votre exemple et vos le

çons et mon exemple et mes leçons et mon ex-emple et mes le-

— çons il

çons pour montrer digne d'avance de porter le plus beau des noms il faut

faut rester à la gloire fi-dé — le voi-

rester à la gloire fi-dé — le des dames chérir les at-traits — voi

la ce qui s'appelle agir en chevalier français rester a la gloire fi-

la voila ce qui s'appelle agir en chevalier français il faut

-de - le des dames chérir les attrait - voila voila ce qui s'ap-

res-ter a la gloire fi-dé - le voila ce qui s'ap-

-pel - le agir - en chevalier fran-çais

honneur hon-

honneur honneur a la cheva-le - ri - e

-neur a la cheva-le - ri - e ai-me et sers ton

ils me sont plus chers plus chers que la
Dieu ton Dieu ta patrie

vi e
de ton Roi de ton Roi

avec feu
Je ju re demourir pour lui
sois toujours l'appui soit ga

je jure je jure de vivre pour el le
lant apres de la bel le a la dame que nous set

vons songe qu'en toustemps nous devons amour respect s'ont assis

—tan—ce de plus de plus OI; Jean OI; fi—délité constan—ce fidélité sui—

—vrai—je en cette circons—tance ou votre ex—emple ou vos le—çons

suis en toute circons

res—ter a la gloire fi—délité des

—tan—ce et mon ex—emple et mes le—çons res—ter a la

da-mes chérir les attrait — voila voila ce qui sap-pel — le agir
 gfoi — re fi — dé — le voila ce qui s'ap — pel — le agir

en che-valier français Rester à la gloire fi-dé — le des

da-mes chérir les attrait voila voila ce qui s'ap-

— pelle ce qui s'ap — pel — le agir en chevalier français en che — valier fran-

- çais rester a la gloire fi- de - le des dames chérir les at
 - traits voila voila ce qui s'appel- le ce qui s'ap-

- pel- le agir en che- valier français en che- valier fran-

- çais en chevalier fran- çais en che- valier fran-

ff *p* *ff* *p* *dolce*
rf *rf* *rf* *rf* *p*
tr *tr* *tr* *tr*
tr *tr*
ff ped *ped*

— çais voila voila ce quis'ap-pelle a — gir a — gir

en che — valier fran — çais

N° 6

AIR

Modeto

PIANO

poco f

Senéchal avec beaucoup d'importance

Qu'à mes or-dres i-ci tout le mon-de se ren-de qu'à mes or-dres i-

chal moi qui par le et com man - de puis qu'en ce

lieu c'est à moi d'or-don-ner j'ordonne donc j'ordonne donc

qu'on serve le di - ner c'est la princes se, de Na -

var-re que je vous an - non - ce en ces lieux c'est la princesse de Na -

The fourth system continues the vocal line and piano accompaniment. The piano part features a melodic line in the right hand and chords in the left hand.

varre que je vous an-nonce en ces lieux c'est la mer -

The fifth system concludes the vocal line and piano accompaniment. The piano part features a melodic line in the right hand and chords in the left hand.

veil le la plus ra - re c'est la merveil - le la plus

ra - re la merveil - le la plus ra - re qu'ait pu for - mer la main des

cres.

dieux c'est la merveil - le la plus ra - re la merveil - le la plus ra - re qu'ait pu for -

cres

mer la main des dieux qu'ait pu for - mer la main des

Péd (au Sén) Lor: (à)

mon-sieur... faut

dieux qu'ait pu former la main des dieux c'est bon

Fer: Lo: Péd à part

il? mon-sieur... faut-il?... j'ai-me-vrai-ment son im-por-

si-len-ce si-len-ce

f p

Lor: (à part)

p j'ai-me-vrai-ment son im-por-ten-ce

tan-ce son

la prin-ces-se trou-vant tout près en ar-ri

vant de son grand sé - né - chal re - connaî - tre le zé - le brasé - criera

l'el - le bra - vosé - criera l'el - le puis a - vec cet - te grâ - ce ai -

ma - ble et na - tu - rel le qui ne sau - rait qui ne sau -

rait l'a - ban - don - ner elle di - ra elle di - ra elle di - ra qu'on

(en cherchant (aux gens de l'auberge))

ser - ve le di - ner allons allons al-lons qu'on ser ve le di -

Lor :

On n'aplus rien pour son di

Ped.

Je n'ai

uer allons allons al-lons qu'on ser - ve le di - ner songez y

ner comment ce - la va-t-il tour - ner

bien

est a princes-se de Na var re que j'vous an

non ce en ces lieux c'est la prin-ces-se de Na-

- var re que je vous an non ce en ces lieux c'est la mer-

- veil le la plus ra - re c'est la merveil-le la plus

ra - re la merveil - le la plus ra - re qu'ait pu - for mer la main des

dieux c'est la merveil - le la plus ra - re la merveil - le la plus ra - re qu'ait pu for

cres

quel em - barras quelem - barras que de ve -

Fed:

- mer la main des dieux en ces lieux en ces lieux que pour

- nir? quelem - barras comment cela va-t-il fi - nir?

f *f* *f* *f*

el - le on re - dou - ble redou - ble d'ardeur parvos

dol:

f *f* *f* *f*

soins par vo-tre zè-le par vos soins par vo-tre zè-le mé-ri-tez sa fa-

veur mé-ritez sa fa-veur en ces lieux en ces lieux qu'on re-dou-ble de

comment ce - la va-t-il fi - nir com-ment ce -

zè-le mé-ri-tez mé-ritez sa fa-veur mé-ri-

- la va-t-il fi - nir comment ce - la va-t-il fi - nir
 - tez sa fa - veur mé - ri - tez sa fa - veur
 quoi si - tôt ar - ri - ver
 c'est la princesse de Na - varre que je vous annon - ce en ces lieux que je vous an -
 en ces lieux en ces lieux
 nonce en ces lieux que je vous annonce en ces lieux.

FINAL

All° vivace . Sén.

PIANO

Ce sang froid me déses -

père ce sang froid me dé-ses - père allons

vi - te il faut par - tir allons vi - te al - lons il faut par -

cres *f* *ff*

Jean avec sang froid

tir je voudrais vous obé - ir mais soit dit sans vous dé-plai - re cette an-

p

ber-ge est à mon gré m'y voi-ci j'y res - te - rai cette au -

ber-ge est à mon gré m'y voi-ci j'y res - te - ai a

Le Sén.

gir de cet - te ma - niè - re a - vec un grand sé - né -

chal monsieur le té - mé - rai - re monsieur le té - mé - rai - re vous vous en trou - verez

mal vous vous en trou - ve - rez mal que ce cour roux ce mo -

Jean

dé - re mon - sieur le grand sé - né - chal de grâ - ce de

grâ - ce point de co - lè - re ce - la peut vous fai - re

mal de grâ - ce de grâ - ce

a - gir de cet - te ma - nière a - vec un grand sé - né - chal a - gir de cet - te ma

point de co - lè - re ce - la peut vous fai - re

nière a - vec un grand sé - né - chal ah monsieur le té mé - rai - re vous vous en trou - ve rez

Lor. à Jean

dot.

Jean à la fin vous cé-de-rez et d'i-ci vous par-ti-rez

mal non, non non non non non non non non

Le sén mal à par-tir bon gré mal gré bien-tôt je vous for-ce-rai

à la fin vous cé-de-rez et d'i-ci vous par-ti-rez

fx p

non non non cette auberge est à mon gré m'yvoi-ci, j'y res-te-

Lor.

par-tez

-rai cette auberge est à mon gré m'yvoi-ci j'y res-te

j'en-ra-ge

par-tez

pp

Jean

ra
Le Sén. je le crois en vé ri - té monsieur

ainsi donc j'aurai beau faire vous êtes bien en tête

ff *p*

Lor:

pour-quoi

j'ai du ca-rac - tè-re monsieur j'ai du ca-rac - tè-re

vous ê - tes bien en - tête

pour-quoi

f *sf*

Le Sén. donc vous obs - ti - ner par - tez par - tez cé - dez lui la pla - ce pour - quoi

a part

dans

donc vous obs - ti - ner par - tez par - tez cé - dez lui la pla - ce pour - quoi

sf *sf* *p sf* *p* *sf*

donc vous obs - ti - ner par - tez par - tez cédez lui la pla - ce

ne faut - il

peu j'es - pé - reil va nous cé - der la pla - ce

donc vous obs - ti - ner par - tez par - tez cédez lui la pla - ce

pas que je fas - se les honneurs de mon dî - ner ou de traî - ver la prin -

à tempo

qui vous trai -

- cesse de traî ter la prin - ces - se je me fais un vrai plai - sir

qui vous traî -

stac.

qui vous traî -

banis sez un tel de-sir banis sez un tel de-

-sir je vous en-ga-ge à ve-nir je vous en-ga-ge ave-

ah j'en y puis plus te nir ah j'en y puis plus te nir

banis-sez un tel de-sir banis-sez un tel de-

ff

sir allons allons allons vite il faut par-tir

-sir non non non non non non non non non non non

non j'en y puis plus te nir allons al-lons

-sir allons al-lons allons vite il faut par-

allons allons ——— il faut partir ——— allons allons ——— il faut partir.

non se-ne-chal calmez vous se-ne-chal calmez

allons vite allons vite allons vite allons vite

tir allons al-lons ——— il faut par tir ——— allons al-lons ——— il faut par —

ah redou-tez la prin-cesse elle sau-rai-t vous pu-

vous de trai-ter la prin-ces se je ne fais un vrai plai-

ah redou-tez la prin-ces sèlle sau rait vous pu

tir ——— ——— ——— ——— ——— ——— ———

nir allons al-lons allons vite il faut par tir

niv non non non non non non non non non non

nir non je ne puis plus le nir allons al-lons

nir allons al-lons allons vite il faut par-

allons allons il faut par tir allons allons il faut par tir

non sénéchal calmez vous sé-né-chal calmez

allons vite allons vite allons vite allons vite

- tir allons al-lons il faut par-tir allons al-lons il faut par-

cres poco à poco.

f ah re dou - tez la prin cesse el - le sau - rait vous pu -
 vous de trai - ter la prin - ces - se je me fais un vrai plai -
f ah redoutez la princesse elle sau - rait vous pu -
 tir *f*

nir allons vite il faut par - tir
 sir je me fais un vrai plai - sir
 nir non je n'y puis plus te - nir non je n'y puis plus te
 nir allons vite il faut par - tir

allons vite il faut par - tir allons al-lons il faut par - tir allons al -
 je ne fais un vrai plaisir oui je n'en fais un vrai plai - sir oui je n'en
 - nir nonnon je n'y puis plus te - nir nonnon je
 allons vite il faut par - tir allons al-lons il faut par - tir allons al -

ff

lons il faut par - tir.
 fais un vrai plai - sir
 n'y puis plus te - nir
 - lons il faut par - tir

LOREZZA

Voilà la princesse

OLIVIER (entrant)

Voilà la princesse je viens vous en a-ver -

JEAN

Voilà la princesse

PEDRICO

— — — —

JEAN
tir eh bien

LE SÉNÉCHAL

Voilà la prin - cesse voilà prin - cesse eh bien eh bien allons vite il faut pa -

Lorrezza

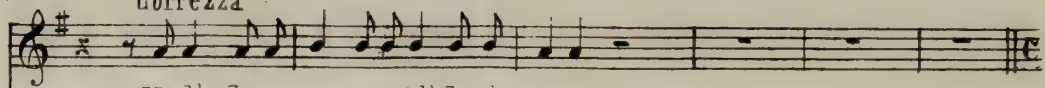

Voi-là la prin-ces-se voi-là la prin-ces se

Olivier

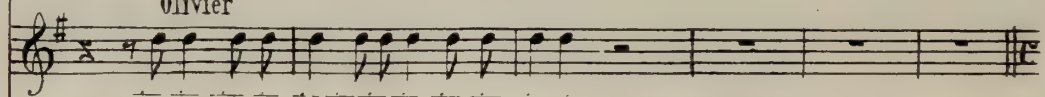

Jean

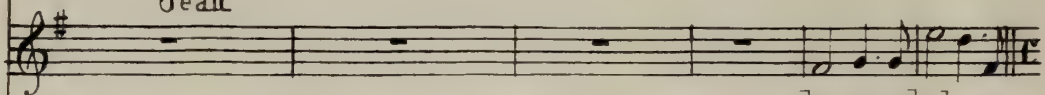

observons la de mon

Le Sén:

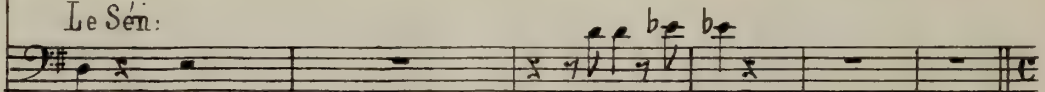

tir

ehbien eh bien

Pédrico (*rentrant*)

voilà la prin-ces-se voilà la prin-ces se

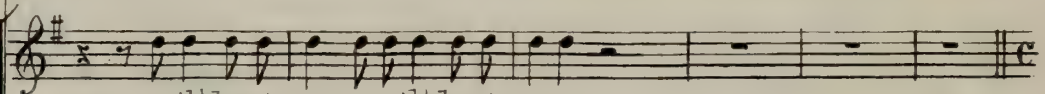

CHOEUR: voilà la prin-ces-se voilà la prin-cesse

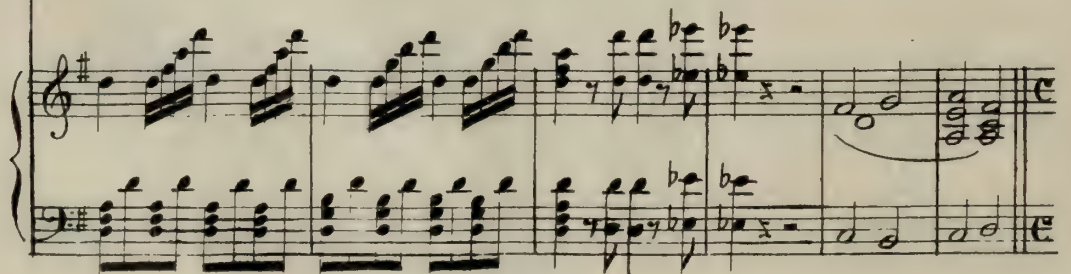
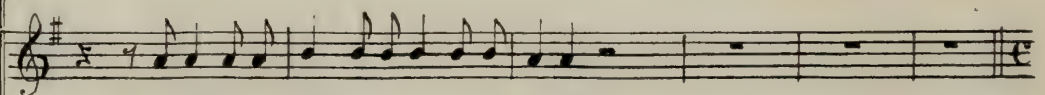
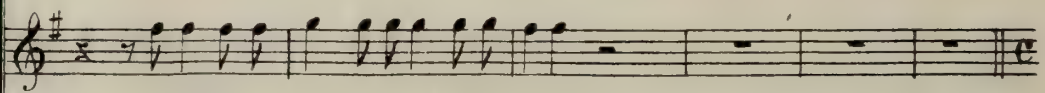

All^o Maestoso

mieux *tr.* *dol.*

Olivier *dol.*
Jean sur son front *dol.* quelle no-

bles se quel-le dou - ceur dans ses yeux sur son front quelle no-

bles - se quelle dou - ceur dans ses yeux quelplai-

La Princesse
haut avec gaîté

-- sir d'être en voy - a -- ge ja - mais l'œil resten re - pos -- tou-

jours sur vo-tre pas - sa gè s'offrent des objets nouveaux quel plai-

- sir d'être en voy a - gè quel plai - sir d'être en voy - a - gè tou-

jours sur vo-tre pas sa gè s'offrent des -- ob-jets nou veaux toujours tou-

jours des objets nou - veaux toujours toujours des objets nou - veaux i ci -- lieu

som - bre et sau - va - ge lieu som - bre et sau - va - ge plus
 l'on plus l'on riant pay - sa - ge plus l'on riant pay -
 - sa - ge amour - mu - re des ruisseaux qu'on se - pen - tent sous l'on -
 - bra - ge suc - ce - de dans un bo - ca - ge l'aimable
 chant l'aimable chant — des oiseaux quel pla - sir d'être en voy -

â - ge tou - jours sur vo tre pas - sa - ge s'of - frent
 des ob - jets nou - veaux des ob - jets nou - veaux
 com - ment ne pas rendre homma - ge à tous ces ma - gi - ques ta -
 - bleaux comment ne pas rendre hom - ma - ge à ces ma gi - ques ta -

mf *p* *mf* *p* *ff*
p

bleaux *tr* ah *tr*

Lor: *sotto voce*
que de grâ - ce et d'at - traits quel é - clat dans ses yeux quel é - clat dans ses

Olivier: *sotto voce*

Jean bas à Oliv:
que d'attraits quel bonheur m'attendrait en ces

Le Sén: *sotto voce*
que de grâ - ce et d'at traits quel é - clat dans ses yeux quel é - clat dans ces

Pédriigo *sotto voce*

sotto voce
CHOEUR *pp* que de grâ - ce et d'at - traits quel é - clat dans ces yeux quel é - clat dans ces

sotto voce
pp

sotto voce
pp

quel plaisir d'être en voy- a - ge jamais
yeux que de grâce et d'attraits
yeux a-mour a -
lieux a-mour a -
yeux que de grâce et d'attraits

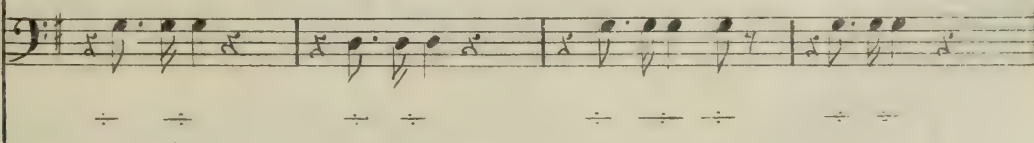
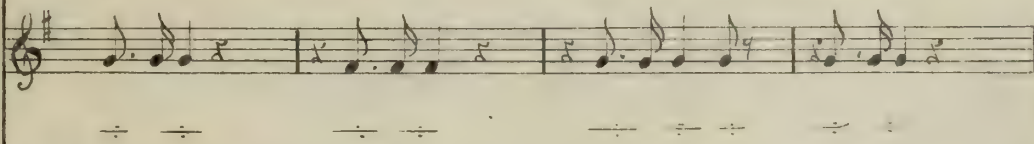
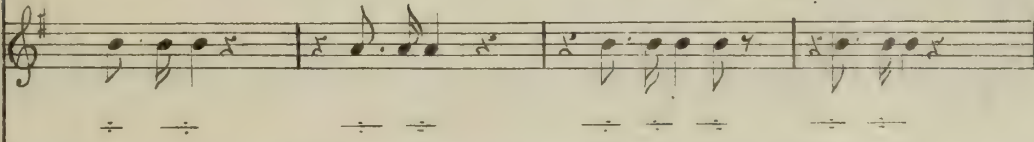
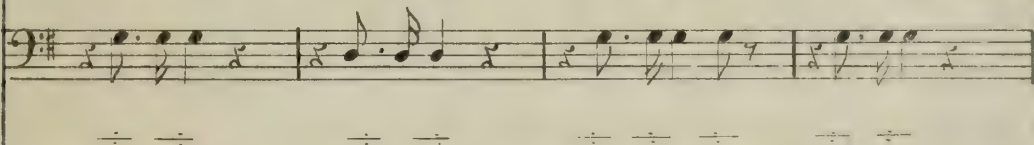
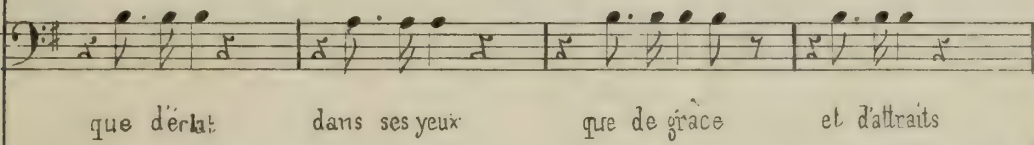
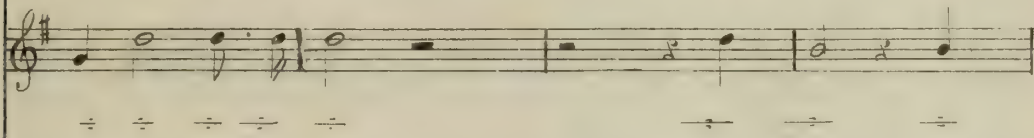
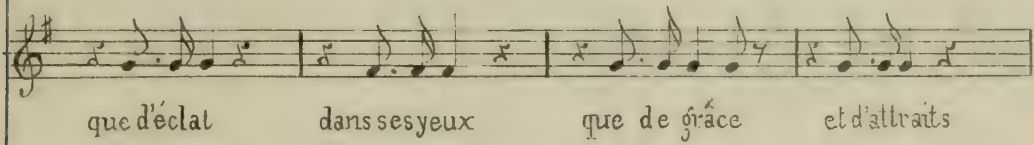
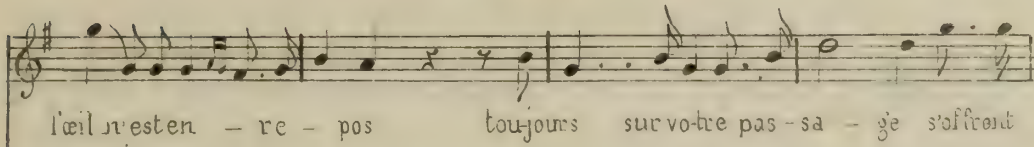

des objets nouveaux quel plaisir d'être en voy-
 que d'éclat dans ses yeux
 mou- con- ble ses vœux
 que d'éclat dans ses yeux
 a- ge quel plaisir d'être en voy- a- ge toujours survo- tre pas-

sa - ge s'of - frent des objets nou - veaux toujours tou - jours des objet nou

veaux tou - jours tou - jours des objets nouveaux au murmure des ruis -
oui tout char -

dol
f oui dans ce jour quel doux pré

f oui tout char -

f

f

f

seaux qui serpen tent sous l'ombra ge qui serpentent sous l'ombra ge suc
 mer tout charmer est son par tage
 sa ge dans ce jour quel doux pré sa ge quel doux pré sa ge
 mer tout charmer est son par tage
 ce de dans un bucca

ge l'ai-

ma-ble chant des oiseaux l'aima-ble chant des oi-seaux toujours sur
prévenons tous ses vœux pré-venons

f ff

Récit La princ:

106

All^o spiritoso

C'est le prince au piège qu'il veut me tendre feignons de me laisser prendre

ten - dre

ff *p* *ten.* *p*

dites moi donc sé-néchal quel est cet o ri gi nal qui dans

p *legato*

cette hô-tel - le - ri - e sans nul - le cé - ré - mo - ni - e veut s'ins - tal - ler mal - gré

Le Senéc:

Lor à Jean

vous vous le voy - ez de - vant vous n'ex - ci - tez point son cour -

f *p* *>*

Pedr ;

—roux croyez moi re-tirez vous n'excitez pas son cour-roux croyez moi re-tirez

Jean ;

vous bien loin que je me re-ti-re plus que jamais je dois

dire plus que jamais je dois di-re cette auber-ge est à mon gré my voici

Le Sen ;

Jy res-te-rai cet homme est insupportable il me fait donner au diable à par-

La Prin ;

—tir bougré malgré bientôt je le force-rai bientôt je le force-rai Sénéchal soyez trait-

table car la chose est véri - table plus vous vous empor - te rez plus vous me di verti

Pedr;

rez plus vous me diverti - rez ce qu'on veut est raisonnable devenez donc plus trai table di - tes

Jean

que vous cé - de - rez que d'ici vous parti - rez que d'ici vous parti - rez ce qu'on veut est raison -

nable oh la chose est véri - ta - ble mais je suis te - na - ce en diable cette au -

OI;

-berge est à mon gré my voici J'y res - te - rai ce qu'on veut est raison -

na ble oh vraiment très rai-son-na-ble mais il est te-na-ce en diable et ce que vous dé-si-

Le sénéc.

rez jamais vous ne l'obtien-drez quand vous aurez con-nais-san-ce de

tou-te son inso-len-ce ma-da-me votre courroux é-

-cla-te-ra malgré vous qu'a-t-il fait? par-lez de grâ-ce Non con-

-tent que son au-da-ce lui li-vre cet-te mai-son au re-

pas qu'on lui pré - pa - re il in - vi - tes sans fa - çon la prin - ces - se de Na -

p cr.

La princ:

Lor:

Olivier

Jean

Le sén:

re

Pédrigo

f il in - vi - tes sans fa - çon la prin - ces - se de Na -

f il in - vi - tes sans fa - çon la prin - ces - se de Na

f

ffv

pareil trait sans doute est rare et mérite atten-ti-on

—varre

avec rondeur

Ah d'un bourgeois sans fa—

—çon si l'offre aujourd'hui vous blesse daignez l'excu-ser prin— cesse daignez

l'excuser princes-se

f non non non non cette insu-ten- ce méri- te puniti-

ff

le Sen; la Prin; parlé
enpa — reille circonstance quel parti voulezvous prendre lequel ce

on

p

avec suite)

lui de me rendre à son in-vi-ta-ti-on

Lor: *mf* El-le con-sent à se rendre *f* à son

Oliv:

Jean. *mf* *f* - MON

Le Sénéç: *mf* *f* - son

Pédriço *mf* El le con-sent à se rendre *f* à son

in - vi - ta - ti - on

(avec feu)
in - vi - ta - ti - on je trai - te - rai la prin - cesse quel hon -

in - vi - ta - ti - on .

ff *p* *cres* *ff*

serrez le mouvement

neur quel plaisir monsieur — avec son altesse je vous en-gage à venir allons que tout s'ap-

Jean

-prête al-lons que tout s'ap-prête je l'avais mis dans ma

allons allons allons al-lons que tout s'ap-prête

— tête je l'avais mis dans ma tête cette au-berge. est à mon gré je l'ai dit

Te Prin

Lior j'ai mon pro-jet dans ma tête

ou à son plan elle se prête

Jean j'ai mon pro-jet dans ma tête

J'y reste-rai Je Sén je l'avais mis dans ma tête

Ped à son plan elle se prête a t'elle perdu la

à son plan elle se prête

-j'ai mon pro-jet dans ma tête

à son plan elle se prête

J'ai mon pro-jet dans ma tête

je l'avais mis dans ma tête

tête à son plan elle se prête a t'elle perdu la

à son plan elle se prête

en regardant le sénior

à tour - ner la sienne est prê - te a tour -

(en regardant le Sén.)

a tour - ner sa tête est prê

(en regardant le Sén.)

à tour - ner la sienne est prê - te à tour -

(en regardant le Sén.)

à tour - ner la sienne est prê

slacc:

tête à son plan el - le se prête elle se prête - te à son

à son

slacc

pp à son plan el - le se prête

pp

pp

cres poco a poco

ner la sienne est prê - te à son plan à son plan je m-

- te à tour - ner sa tête est prête à son plan à son

cres

ner la sienne est prê - te à son plan

aux gens

te à tour - ner sa tête est prête allons vi - te allons

plan el - le se prête el - le se prê - te de dépit de dépit

en ce cas en ce cas

à tour - ner sa tête est prê - te

cres poco a poco

prête à son plan oui je me prête - te
 plan à son plan elle se prête - te al - lons al -
 vi - te al - lons que tout s'ap - prête - te
 vi je crè - ve - rai je crè - ve - rai de dé - pit de dé - pit
 al - lons al - lons que tout s'ap - prête allons vi - te al lons vi -
 que tout
 en ce cas que
 al - lons al - lons al - lons al -

plus je le de-so le-rai ou-vrai-ment ou-vrai-
 -lons que tout se passe à son gré mes a-mis mes a-
 -lons que tout se passe à son gré que tout soit à son
 à mon gré que tout soit à
 je crè-ve-rai je crè-ve-rai le fait est as
 -te al-lons que tout se passe à son gré que tout soit à

se pas-se à son gré mes a-mis mes a-
 tout que tout se passe à son
 lons al-lons
 f

ff

dol. *avec gaieté au Sen*

ment plus je me di-ver-ti - rai à son plan oui je me pré -

dol.

mis al-lons gué gué gué gué gué à son plan el-le se pré -

dol.

gré ouique tout soit à son gré à son

dol.

mongré soit à mon gré à mon

- suré est as su - ré à son

songré soit à son gré

mis al-lons gué gué gué gué gué

pp *pp*

te à son

plan elle se prête à son plan elle se prête

mon à mon

son de dé-pit de dé-

à son plan

plan oui je me prête te j'ai mon pro -

plan el - le se prête - te à son plan

à son plan el - le se prête te j'ai mon pro -

plan el - le se prête - te

pit - je crè - ve - rai *sotto voce* à son plan el - le se

el - le se prête - te à son plan el - le se prête

pp à son plan el - le se prête - te

pp

el le ma tête j'ai mon pro
 el le se prête à son plan
 jet dans ma tête j'ai mon pro -
 je l'a - vais mis dans ma tête
 prête a t'el - le perdu la tête à son plan el - le se
 à son plan elle se prête

(en regardant le Sén.)

jet dans ma tête à tour - ner le sienne est
 el le se prête
 jet dans ma tête à tour ner la sienne est
 je l'a - vais mis dans ma tête
 prête a t'el - le perdu la tête à son plan el - le se
 à son

slac.
pp

pré - te à tour - ner la sienne est pré -
sur regardant le Sén.
à tour - ner sa tête est pré - te à tour
pré - te à tour - ner la sienne est pré -
à tour - ner sa tête est pré - te à tour
prête el - le se prête - te son plan el - le se prête elle se
à son plan el - le se prête à tour -

stacc.

cres poco à poco

te à son plan à son plan je me prê - te à son

ner sa - tête est prê - te à son plan

te à son plan

ner sa tête est prê - te aux gens allons vi - te allons vi - te al

prê - te de dépit de dépit je crê - ve -

prê - te en ce cas en ce cas al - lons al -

ner sa tête est prê - te

cres poco a poco

plan oui je me prête te plus je
 plan elle se prête - te al - lons al - lons que
 - lons que tout s'ap - prête - te
 - rai je crè - ve - rai de dé - pit de dé pit je crè - ve -
 - lons que tout s'ap - prête allons vi - te allons vi - te al - lons que
 que tout se
 en ce cas que tout que
 al - lons al - lons al - lons al - lons al - lons que

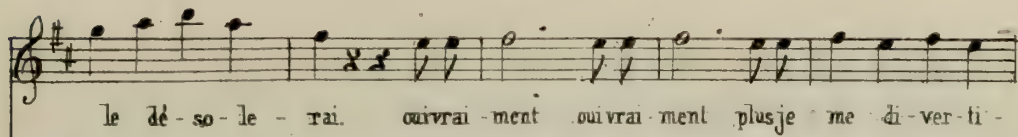

le dé-so-le - rai. ouvrirai - ment ouvrirai - ment plus je me di - ver - ti -

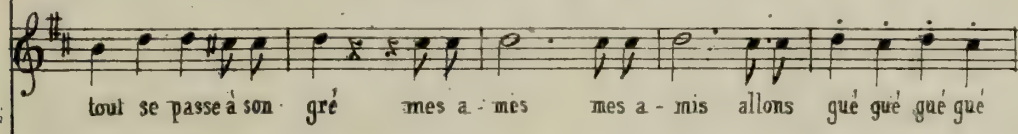

tout se passe à son gré mes a - mes mes a - mis allons que que que que

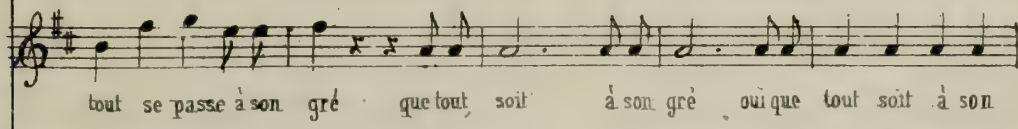

tout se passe à son gré que tout soit à son gré ouïque tout soit à son

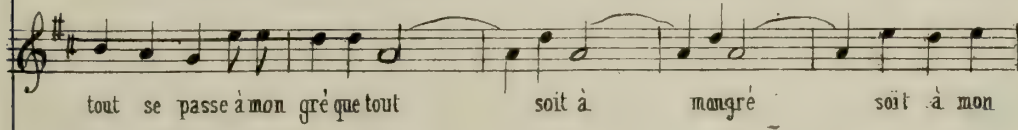

tout se passe à mon gré que tout soit à malgré soit à mon

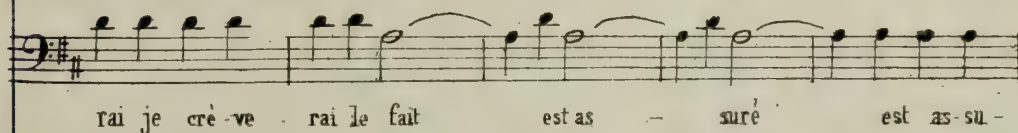

rai je crè - ve rai le fait est as - suré est as - su -

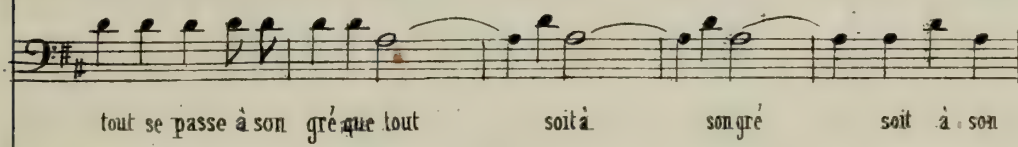

tout se passe à son gré que tout soit à son gré soit à son

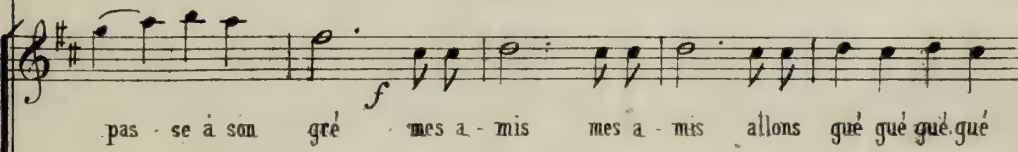

pas - se à son gré mes a - mis mes a - mis allons que que que que

tout se pas - se à son

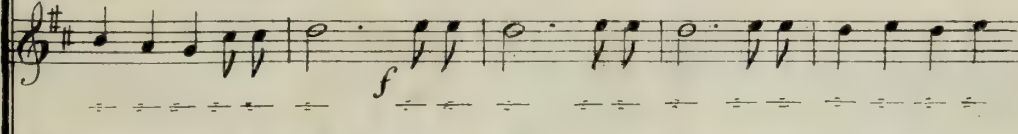

tout se pas - se à son

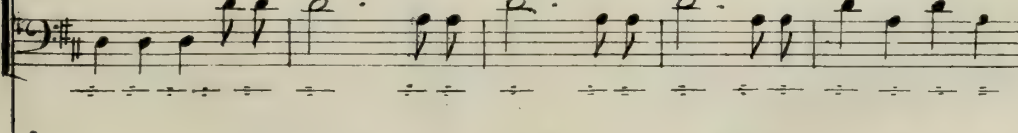

tout se pas - se à son

tout se pas - se à son

avec gaité Sénéchal

rai à son plan qui je me prê

qué

gré à son plan et le se prê te à son

mon mon

ré son son

gré

qué

te à son plan je me

plan el-le se

plan el-le se prê - te à son plan el-le se

à mon plan

plan el-le se prê - te de dé - pit de dé - pit - je cre - ve -

à son plan el-le se

Empty musical staff

Empty musical staff

pp à son plan el-le se

pp

(en regardant le Sén.)
dolce cres

prête il croit que je

(en regardant le Sén.)
dol cres

à

à Olivier

prête que tout s'ap-prête que tout s'ap-prête

rai

prête

al-lons a-mis que que que que allons al-lons que tout s'ap-prête il faut il

prête allons

pp p

perds la tête à tour - ner la si - n - ne est
en regardant le Sèn.

dol. cres
à tour - ner sa tête - te est

tour - ner sa tête - te est pré - te à tour -
dol. cres:

à tour -
dol. cres:

cres
faut chan - ter dan - ser gué gué gué gué gué gué il faut il faut chan - ter dan -

poca à poco.

The musical score is written in G major (one sharp) and 2/4 time. It consists of a vocal line and a piano accompaniment. The vocal line has several phrases with lyrics. The piano accompaniment includes a section with a 'poca à poco' marking and a section with a 'cres' marking. The score is divided into systems, with the first system containing the vocal line and the piano accompaniment. The second system contains the vocal line and the piano accompaniment. The third system contains the vocal line and the piano accompaniment. The fourth system contains the vocal line and the piano accompaniment. The fifth system contains the vocal line and the piano accompaniment. The sixth system contains the vocal line and the piano accompaniment. The seventh system contains the vocal line and the piano accompaniment. The eighth system contains the vocal line and the piano accompaniment. The ninth system contains the vocal line and the piano accompaniment. The tenth system contains the vocal line and the piano accompaniment. The eleventh system contains the vocal line and the piano accompaniment. The twelfth system contains the vocal line and the piano accompaniment. The thirteenth system contains the vocal line and the piano accompaniment. The fourteenth system contains the vocal line and the piano accompaniment. The fifteenth system contains the vocal line and the piano accompaniment. The sixteenth system contains the vocal line and the piano accompaniment. The seventeenth system contains the vocal line and the piano accompaniment. The eighteenth system contains the vocal line and the piano accompaniment. The nineteenth system contains the vocal line and the piano accompaniment. The twentieth system contains the vocal line and the piano accompaniment. The twenty-first system contains the vocal line and the piano accompaniment. The twenty-second system contains the vocal line and the piano accompaniment. The twenty-third system contains the vocal line and the piano accompaniment. The twenty-fourth system contains the vocal line and the piano accompaniment. The twenty-fifth system contains the vocal line and the piano accompaniment. The twenty-sixth system contains the vocal line and the piano accompaniment. The twenty-seventh system contains the vocal line and the piano accompaniment. The twenty-eighth system contains the vocal line and the piano accompaniment. The twenty-ninth system contains the vocal line and the piano accompaniment. The thirtieth system contains the vocal line and the piano accompaniment. The thirty-first system contains the vocal line and the piano accompaniment. The thirty-second system contains the vocal line and the piano accompaniment. The thirty-third system contains the vocal line and the piano accompaniment. The thirty-fourth system contains the vocal line and the piano accompaniment. The thirty-fifth system contains the vocal line and the piano accompaniment. The thirty-sixth system contains the vocal line and the piano accompaniment. The thirty-seventh system contains the vocal line and the piano accompaniment. The thirty-eighth system contains the vocal line and the piano accompaniment. The thirty-ninth system contains the vocal line and the piano accompaniment. The fortieth system contains the vocal line and the piano accompaniment. The forty-first system contains the vocal line and the piano accompaniment. The forty-second system contains the vocal line and the piano accompaniment. The forty-third system contains the vocal line and the piano accompaniment. The forty-fourth system contains the vocal line and the piano accompaniment. The forty-fifth system contains the vocal line and the piano accompaniment. The forty-sixth system contains the vocal line and the piano accompaniment. The forty-seventh system contains the vocal line and the piano accompaniment. The forty-eighth system contains the vocal line and the piano accompaniment. The forty-ninth system contains the vocal line and the piano accompaniment. The fiftieth system contains the vocal line and the piano accompaniment. The fifty-first system contains the vocal line and the piano accompaniment. The fifty-second system contains the vocal line and the piano accompaniment. The fifty-third system contains the vocal line and the piano accompaniment. The fifty-fourth system contains the vocal line and the piano accompaniment. The fifty-fifth system contains the vocal line and the piano accompaniment. The fifty-sixth system contains the vocal line and the piano accompaniment. The fifty-seventh system contains the vocal line and the piano accompaniment. The fifty-eighth system contains the vocal line and the piano accompaniment. The fifty-ninth system contains the vocal line and the piano accompaniment. The sixtieth system contains the vocal line and the piano accompaniment. The sixty-first system contains the vocal line and the piano accompaniment. The sixty-second system contains the vocal line and the piano accompaniment. The sixty-third system contains the vocal line and the piano accompaniment. The sixty-fourth system contains the vocal line and the piano accompaniment. The sixty-fifth system contains the vocal line and the piano accompaniment. The sixty-sixth system contains the vocal line and the piano accompaniment. The sixty-seventh system contains the vocal line and the piano accompaniment. The sixty-eighth system contains the vocal line and the piano accompaniment. The sixty-ninth system contains the vocal line and the piano accompaniment. The seventieth system contains the vocal line and the piano accompaniment. The seventy-first system contains the vocal line and the piano accompaniment. The seventy-second system contains the vocal line and the piano accompaniment. The seventy-third system contains the vocal line and the piano accompaniment. The seventy-fourth system contains the vocal line and the piano accompaniment. The seventy-fifth system contains the vocal line and the piano accompaniment. The seventy-sixth system contains the vocal line and the piano accompaniment. The seventy-seventh system contains the vocal line and the piano accompaniment. The seventy-eighth system contains the vocal line and the piano accompaniment. The seventy-ninth system contains the vocal line and the piano accompaniment. The eightieth system contains the vocal line and the piano accompaniment. The eighty-first system contains the vocal line and the piano accompaniment. The eighty-second system contains the vocal line and the piano accompaniment. The eighty-third system contains the vocal line and the piano accompaniment. The eighty-fourth system contains the vocal line and the piano accompaniment. The eighty-fifth system contains the vocal line and the piano accompaniment. The eighty-sixth system contains the vocal line and the piano accompaniment. The eighty-seventh system contains the vocal line and the piano accompaniment. The eighty-eighth system contains the vocal line and the piano accompaniment. The eighty-ninth system contains the vocal line and the piano accompaniment. The ninetieth system contains the vocal line and the piano accompaniment. The hundredth system contains the vocal line and the piano accompaniment.

prê - te la sien - ne est prête oui le fait est as-su - ré oui le fait oui le

prê te est

sotto voce
- ner sa tê - te est

sotto voce

ner ma tê - te est prête de dé - pit je crève - rai de dé - pit de dé -

que tout s'apprê - te

f

f ser gué gué gué gué gué gué gué gué

ff *p*

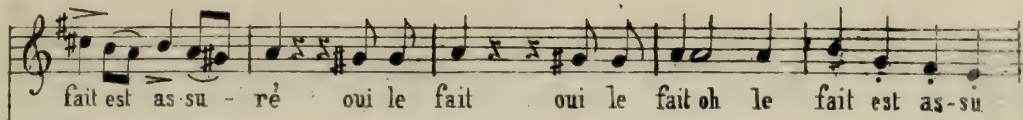

fait est as-su - ré oui le fait oui le fait oh le fait est as-su

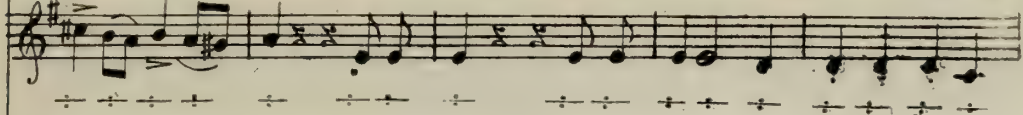

fait est as-su - ré oui le fait oui le fait oh le fait est as-su

fait est as-su - ré oui le fait oui le fait oh le fait est as-su

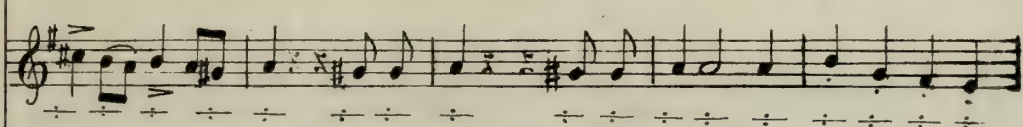

fait est as-su - ré oui le fait oui le fait oh le fait est as-su

pit je crè - vé - rai de dépit de dépit de dé - pit je crè - ve

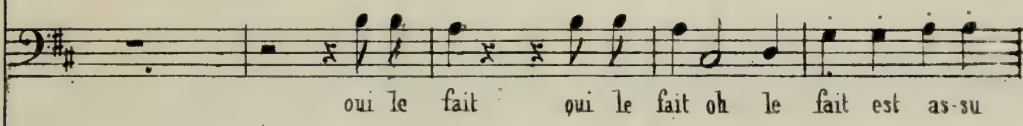

pit je crè - vé - rai de dépit de dépit de dé - pit je crè - ve

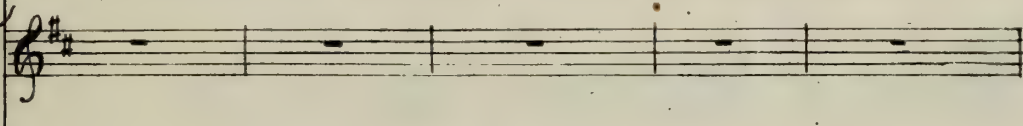

pit je crè - vé - rai de dépit de dépit de dé - pit je crè - ve

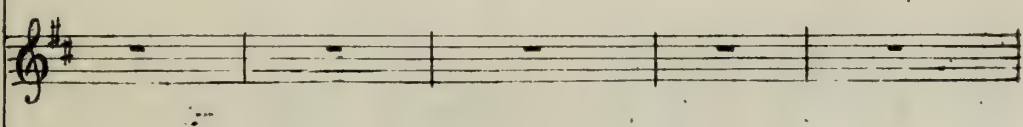

pit je crè - vé - rai de dépit de dépit de dé - pit je crè - ve

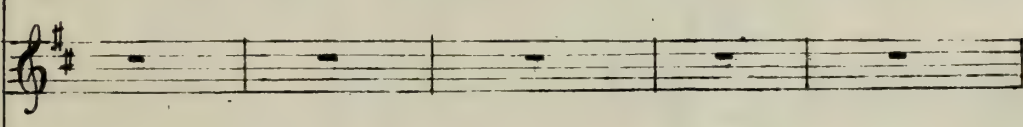

pit je crè - vé - rai de dépit de dépit de dé - pit je crè - ve

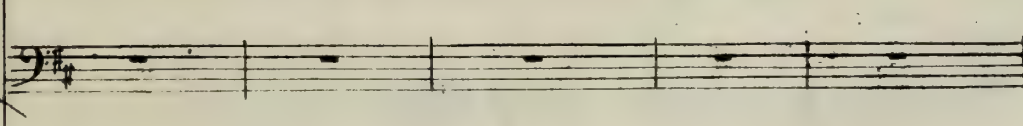

pit je crè - vé - rai de dépit de dépit de dé - pit je crè - ve

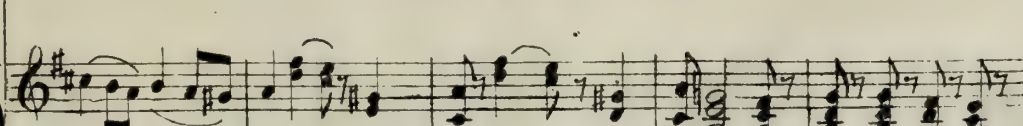

pit je crè - vé - rai de dépit de dépit de dé - pit je crè - ve

pit je crè - vé - rai de dépit de dépit de dé - pit je crè - ve

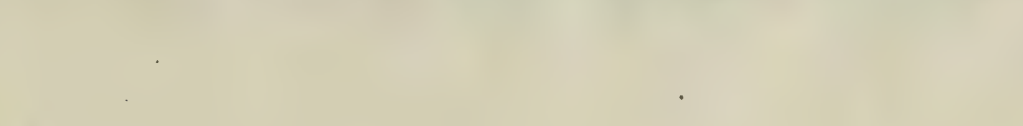

pit je crè - vé - rai de dépit de dépit de dé - pit je crè - ve

pit je crè - vé - rai de dépit de dépit de dé - pit je crè - ve

pit je crè - vé - rai de dépit de dépit de dé - pit je crè - ve

re il croit que je

à

que tout s'appre te que tout s'appre te

rat

ré

allons a-mis gué gué gué gué allons al-lons que tout s'apprete il faut il

perds la tête te à tour ner la sien ne est
à tour ner sa sa tête li est
tour ner sa tête te est pré te à tour
à tour
faut chanter dan ser gué gué gué gué gué gué gué il faut il faut chanter dan

The musical score is written in G major and 4/4 time. It features a vocal line with lyrics in French and a piano accompaniment. The lyrics are: "perds la tête te à tour ner la sien ne est", "à tour ner sa sa tête li est", "tour ner sa tête te est pré te à tour", "à tour", and "faut chanter dan ser gué gué gué gué gué gué gué il faut il faut chanter dan". The piano accompaniment consists of a simple harmonic pattern in the right hand and a bass line in the left hand.

prê - te la sien - ne est prête oui le fait est as - su - re oui le fait oui le
 prê - te est
 ner sa té - te est prête oui le fait est as - su - ré oui le fait oui le
 ner ma - - - prête de dé - pit je crève - rai de dé - pit de dé -
 f que tout s'ap - prête
 f
 f ser què què què què què què què què
 f
 f

sotto voce
sotto voce
sotto voce
sotto voce
sotto voce

f
f
f
ff *p*

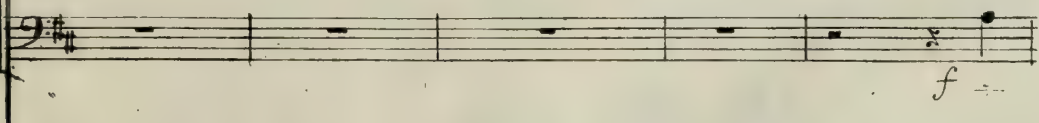
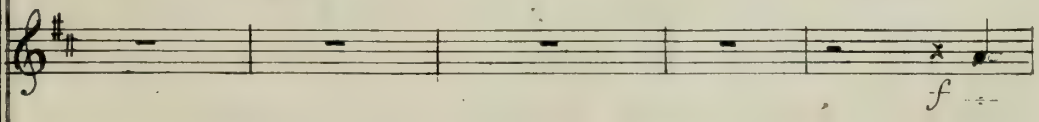
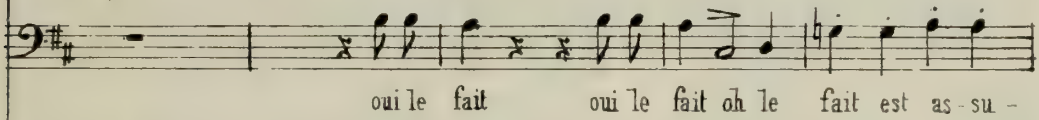
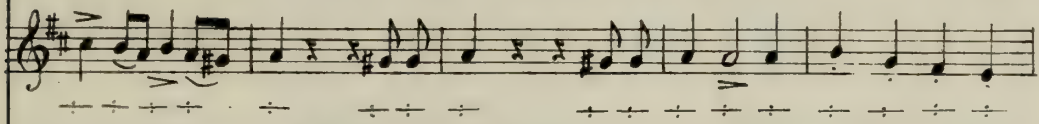
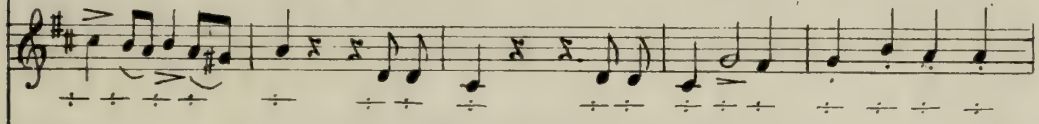
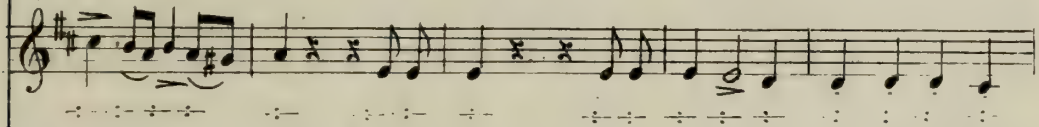
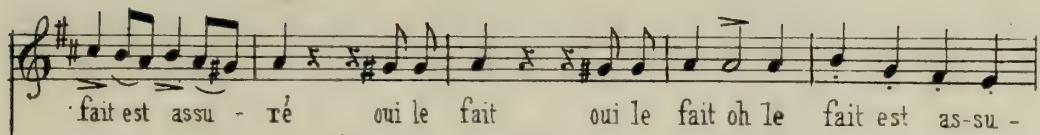

ré plus je le dé-so-le-rai plus je le dé-so-le
f
mes a-mis gué gué gué gué mes a-mis gué gué gué
que tout se passe à son gré que tout se passe à son
plus je le dé-so-le-rai plus je le dé-so-le-
-rai de dé-pit je cre-ve-rai de dé-pit je cre-ve-
-re mes a-mis gué gué gué gué mes a-mis gué gué gué
-Ions gué gué gué gué mes a-mis gué gué gué gué mes a-
-Ions mes a-mis gué gué gué gué mes a-mis gué gué gué
-Ions mes a-mis gué gué gué gué mes a-mis gué gué gué
ff

-rai et plus je me diver - ti - rai que

gué *f* allons al-lons allons al-lons

-gré

-rai et plus je me diver - ti - rai

-rai oui oui le fait est as - su - ré

gué allons al-lons allons al-lons que

-mis mes a - mis mes a -

toul se pas - se à son gré plus je le dé - so - le -
 mes a - mis gué gué gué
 que tout se passe à son
 tout ce passe à nom gré plus je le dé - so - le -
 fait est as - su - ré de dé - pit je cré - ve -
 tout se passe à son gré mes a - mis gué gué gué
 mis que tout se passe à son gré gué gué gué gué mes a.
 - mis que tout se passe à son gré mes a - mis gué gué gué

ff

rai plus je le dé - so - le - rai et plus je me di-ver - li-

gué mes a - mis gué gué gué gué al-lons al-lons allons al-

gré que tout se passe à son gré

rai plus je le dé so - le - rai et plus je me di-ver - ti-

rai de dé - pit je cré - ve - rai oui oui le fait est as - su-

gué mes a - mis gué gué gué gué al-lons al-lons allons al-

mis gué gué gué gué mes a - mis allons al-lons allons al-

gué mes a - mis gué gué gué gué

—rai que tout se pas — se à son

ff

— Ions

fff

rai — mon

— re le fait est as — su —

— Ions que tout se pas — se à son

— Ions mes a — mis mes a — mis que tout

-gré allons vi-te allons vi-te allons vi-te allons vi-te que tout se
 -ré de dé-pit de dé-pit de dé-pit de dé-pit oui de dé-
 -gré allons vi-te allons vite allons vi-te allons vi-te que tout se

ff

pas se à son gré.
mon
- pit je crève-rai
pas se à son gré

ff

ENTR' ACTE

Moderato

PIANO

N°8

DUO

Andantino sans lenteur

Olivier

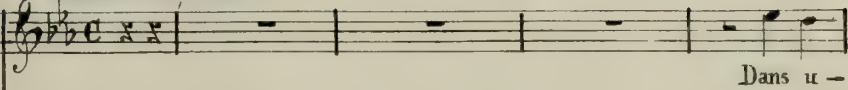

Dans u -

PIANO

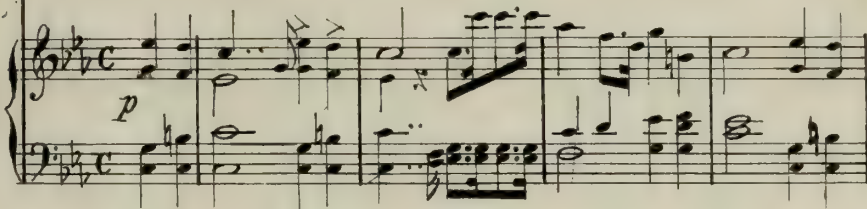

—ne hum—ble et simple ro—manceu—ne bel—le da—me à Pa—ris fait a pro—

—pos mante cadence et du bon goût obtient le prix Ia Ia Ia Ia Ia

Ia Ia Ia Ia Ia Ia Ia Ia Ia Ia Ia Ia Ia Ia Ia Ia Ia Ia Ia

Lorezza *All^{to}*

la la la la la la Dans u - ne chan son - net - te ou règne l'enjou ment ,

où règne l'en jou - ment i - ci jeune fil - let - te fait bril - ler son ta -

- lent i - ci jeune fil let - te fait bril - ler son ta - lent dans u - ne chanson -

net - te où règne l'en - jou - ment dans u - ne chan - son - net - te où règne l'en - jou -

Oliv

ment Dans un cercle lorsqu'elle chante ravissant l'oreille et les yeux et le

rié — le a sa voix touchar — te les sons d'im

luth har mo — ni-eux elle mè — — — le a sa voix uchan —

LOREZZA

te les sons d'un luth har mo — ni-eux Lorsque nous fai sons

paï — tre nos moutons près d'un bois lorsque nous faisons

paï — tre nos moutons près d'un bois la muzet-te champêtre accompagneros

OLIV

voix. la muzet le champêtre accompa-gne nos voix il faut m'avoir un jour de

fê-te lorsqu'à danser elle s'apprête il l'aut nous voir nous voir un jour de

LOR

f p f p

OLIV

fê-te lorsqu'à danser lorsqu'à danser chacun s'ap-prê-te Quelle nobles - sedans ses

LOR

pas quelle grâ - cedans ses bras L'amour entre la ce nos

OL

bras et le plai - sir guide nos pas Aussi bril-lan le que le

la la la la la la la la la la la la la la la

OL
la la la la la la la la la la la la

la la la la la la la la la la la la

la la la la la la nous dansons comme ce -
la la la la la la vous dan sez comme ce la

f *f* *p* *f* *p*

la qu'on nous dansons comme ce - la nous sautons comme ce -
 quoi vous dansez comme ce - la et nous
 la com-me ce - la nous dansons comme ce - la com me - ce -
 la nous dansons comme ce - la comme ce - la la la la la la la la
 la la la la la la la la la la la la la la la la la

sf
f
sf
f

AIR

N° 9

Maestoso con moto

PIANO

JEAN Recit:

En brave et galant pa-la-din l'amour au

The vocal line begins with a rest, followed by the lyrics. The piano accompaniment consists of chords in the left hand and a melodic line in the right hand. Dynamics include *ss* and *p*.

cœur le fer en main j'aurais toujours présent soiten paix soiten

The vocal line continues with the lyrics. The piano accompaniment features a more active right hand melody. Dynamics include *ss*.

guer - re ces mots chers et sa crés que por - tant ma ban - ni - è

re tout à l'a-mour tout à l'hon-

- neur d'un bon fran-çais c'est la devi - se tout à l'a-mour tout à l'hon-

- neur d'un bon fran-çais c'est la devi - se

si le plaisir si la valeur lui fait ten.

ter ——— lui font ten-ter quelque en-tre — pri — — — se pour en. sor-

tir — — — toujours vainqueur il faut à l'instant à l'instant qu'il se dise tout à la-

-mour tout à l'hon-neur d'un bon fran-çais c'est la devi — se tout à la-

The third system continues the vocal line and piano accompaniment. The piano part features a steady accompaniment with chords. Dynamics include *f* (forte) and *p* (piano).

-mour tout à l'hon-neur d'un bon fran-çais c'est la devi^{tr} — se tout à la-

The fourth system continues the vocal line and piano accompaniment. The piano part features a steady accompaniment with chords. Dynamics include *f* (forte) and *p* (piano).

mour tout à l'hon-neur tout à l'amour tout à l'hon-neur tout à l'hon-

The fifth system continues the vocal line and piano accompaniment. The piano part features a steady accompaniment with chords. Dynamics include *f* (forte) and *p* (piano).

-heur tout à l'honneur entre la

gloi - re et douce a - mi - e heu - reux qui parta - ge sa vi - e, au mi -

- lieu du tré - nul - - - - te as - sié - ger des rem -

- parts à l'om - bre du mys - tère à l'om - bre du mys - tère at - taquer u - ne

bel - le sou - met - tre par la for - ce

un no-ble enfant de Mars ré-duit par - là-dés se par là

dés - seune beauté rebel - le cest remportant tour à tour

u - ne double vic-toire sa - tis - faire à la fois ce qu'on doit à l'amour ce qu'on

doit à la gloire sa - tis - faire à la fois ce qu'on doit à l'amour ce qu'on

doit à la gloi - re à l'amour à la gloi - re tout à la

-mour tout à l'honneur d'un bon français c'est la devi- se tout à la

-mour tout à l'honneur d'un bon français c'est la devi- se

Si le plai- sir si la va- leur

lui font ten- ter lui font ten- ter u- ne en- tra- pri- so en

- bra- ve et galant pa- la- din l'amour au cœur le fer en

CHOEUR

Nº 10.

Allegro maestoso

PIANO

ff

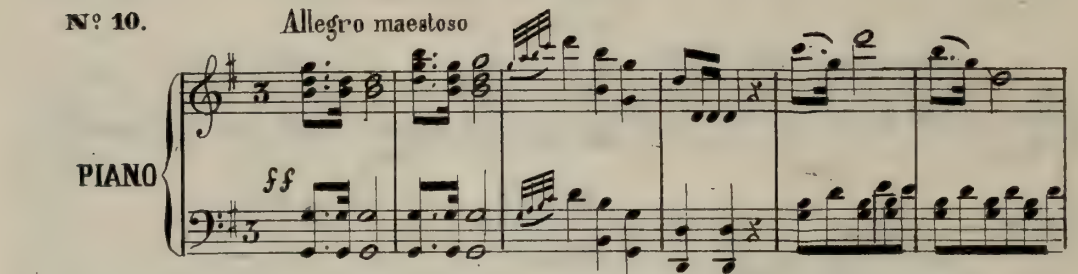

Hauts Contres

de monsieur

Tailles

Basses

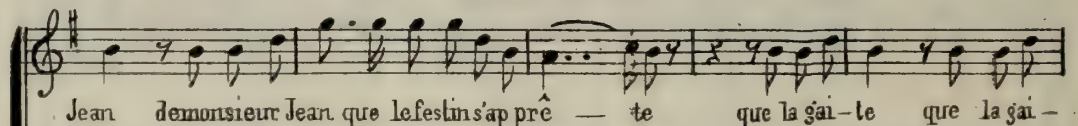
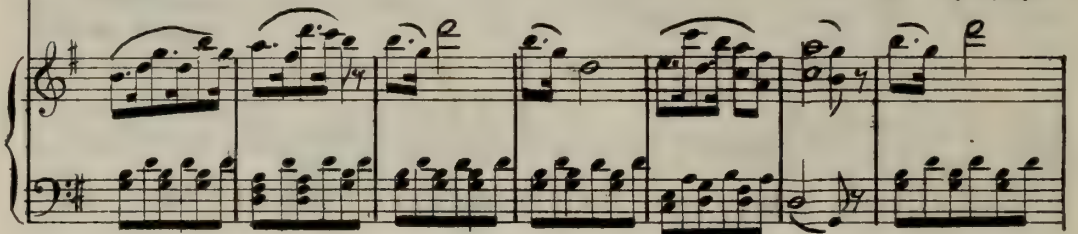
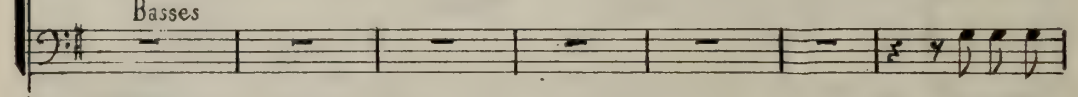

Jean demonsieur Jean que le festin s'ap prè — te que la gai — te que la gai —

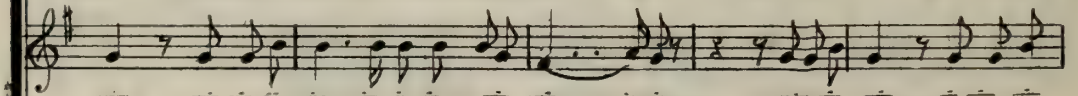

té soit l'âme du re pas de monsieur Jean demonsieur Jean que festin sap-

pré - te que la gai - té que la gai - té soit l'âme du re - pas

demonsieur Jean demonsieur Jean que le festins'appré - te que la gai-

- té que la gai té soit l'âme du repas demonsieur Jean de monsieur

Jean que le festin s'ap-prê - te que la gai-té que la gai-té soit l'âme du repas

Du ^{HC} digne objet du digne objet de cette fête chan-tans les grâces les

grâces les ap-pas que nos fleurs om-bragent sa tête que leur par-

fum que leur par-fum suivés ses pas du digne ob-jet de cette fé-te chantons les

grâ - ces les ap-pas les grâces les ap-pas du digne ob-

- jet de cet - te fé - te chantons les grâ - ces les ap-pas

les grâces les ap-pas que nos fleurs om-bragent sa

tê - te que leur par-fum sui-ve ses pas

que nos fleurs om - bra - gent sa tête - te que leur par -

- fon - taine - suive ses pas

JEAN

Eh bien! d'autres chanteront pour vous ...
Olivier disons chacun notre couplet de la
romance du troubadour.

OLIVIER

Volontiers monsei... monsieur Jean

JEAN

Allons ; prends une guitare et commence

PEDRIGO

Nous pendant ce temps dansons et chan-
tons gaiement nos refrains villageois

ROMANCE ET CHOEUR

n° 12

PIANO

1^{er} Couplet

OLIVIER

Le trouba-dour fier de son doux ser-va-ge

2^{me} Couplet

JEAN

le cœur pleinde sa flamme

en ce se-jour vient pour le rendre homma-ge — et pour l'amour il
 la nuit le jour aime et chante sa dame tout à l'amour il ne

te sera fi-dè — le allons ma bel-le paye à ton tour d'un peu d'a-
 vit que pour el

mour le trouba-dour allons ma bel — le allons ma bel — le ma bel

le allors mabel - le paye à ton tour d'un peu d'amour le trouba-dour d'un peu d'a

-mour le trouba-dour d'un peu d'amour le trouba-dour

The second system continues the vocal melody and piano accompaniment. The vocal lines end with a fermata on the final note. The piano accompaniment continues with a similar rhythmic pattern.

PEDRIGO

Au bruit des casta-grettes

CHOEUR

dansez jeunes fil lettes
chantez jeunes gar-çons unissez vos
u-nissons u-nissons nos
cœurs et vos chan-sons

ff

coëues etnos chansons etnos chansons etnos chansons .

♩ L'APRIN
Beau trouba dour

qui partage ta vi e en-tre l'amour la-gloire et la fo-li-e

sots en ce jour à tes sermens fi-dè - - - le pour que ta

bel-lepaye à son tour - d'unpeu d'a mouc le trouba-dour pour que ta

bel-le pour que ta bel-le ta bel - - - le pour que ta bel-lepaye à son

tour d'unpeu d'amour letrouba-dour d'unpeu d'amour letrouba-dour d'unpeu d'a-

mour le troubadour pour que ta bel - le pa - ye à son
 OL:
 allons ma bel - le paye à ton tour d'un peu d'amour le trouba -
 JEAN

tour d'un peu d'amour le trouba - dour pour que ta bel - le
 dour allons ma belle allons ma
 belle ma

pour que ta bel le allons ma be - le paye à ton
 bel - le ma

- tour d'un peu d'amour le trouba-dour d'un peu d'a-mour le trouba-

-dour d'un peu d'amour le trou - ba - dour

Au bruit des cas ta

br.

sf

- gnettes dansez jeunes fil - let les
chan tez jeunes gar

unissez vous
- çons u-nissez vos coeurs et vos chan - sons

re-missons nos cœurs et nos chansons et nos chansons et nos chan-

- sons

DUO

N° 12

PIANO

Andantino *tr*

LA PRINCESSE

tr

L'è - poux que je choi - sis

JEAN

LA PRIN

tr est jeu - ne Je - ne tant - pis tant - pis

je pensais le con - trai - re je pensais le con -

- trai - re je pen - sais le contrai - re son re - gard son re -

son carac - te - re? ai - ma - - - - - ble

- te - re? son cou -

tr

p

fp

in donp - ta - ble e - gal au

- ra - ge et son rang?

p

p

p

mien

al - lons al - lons al - lons il ne lui manque rien non non non nonnon

pp

je vois le trou - ble qui l'ob -
non il ne lui manque rien ca -

- se - de je vois le trou - ble le
chons le trou - - ble qui m'ob - se - de

trou - ble qui l'ob - se - de a - -
ca chons le trou - - ble qui m'ob -

-mour a-mour viens à mon ai - de viens à mon ai de

et mon suc - cés se - ra cer - tain et mon suc - cés sera cer - tain amour a -

et mon suc cés

-mour viens à mon ai - de viens à mon ai - de

The third system concludes the page. The vocal line has the lyrics: "-mour viens à mon ai - de viens à mon ai - de". The piano accompaniment maintains the established rhythmic and harmonic structure.

— mon suc - ces se ra cer - tain et mon suc - ces se - ra cer -

et mon suc - ces

- tain mon suc - ces se - ra cer - tain mon suc - ces se ra cer -

tain

cet é - poux sans

JEAN

dou - te si tendre va danç vous voir vous voir et vous en -

Ah pour me voir assu - ré ment mais pour m'en - tendre c'est diffe -

ten - dre -

- rent je n'en ré - pondrais pas vraiment je n'en ré - pondrais pas vrai -

JEAN

- ment Que dit el - le dai - gnez me ap -

ff *pp*

son nom?

pren - dreson nom dai - gnez m'ap -

La PHIN.

JEAN.

Il en fe-sait mys té-re dans les -

pren - dreson nom

poir desedyer-tir maison a su le préve - nir et lui ren - dre

guer-re pour guerre
 dieux quel es-poir vient me sai-sir quoi cet é-

ff

PRINCESSE

-pou-quisailvous plaire faut-il en cor faut-il-en-cor

JEAN

vous le nom mer je ne

al-lons al-lons allons plus de mys-té-re
 puis je ne puis je ne puis plus longtems me lai-re je ne

al-lons al-lons al-lons plus de mys -
 puis je ne puis je ne puis plus longtems me

-té re cédez — à votre ar deur cédez — à votrear -
 tai-re je cè — — de à mon ar -deur je cè — — de à mon. ar -

deur je vois letransport qui l'en - flamme je vois s'exhaler de son

a — me et son — a — mour et son — bon heur et

pp

a tempo

son bon — heur — et son — a

pp

mour et son — bonheur et — son a — mour et

p

son bon-heur cédez a votre ar-deur cédez

a votre ar-deur je vois le transport qui l'en-flamme je

vois s'exhaler de son a-me et son a-mour et

son bon - heur et son bon heur et

pp

son amour et son bonheur et son amour et

f *p*

son bon - heur je vois s'exhaler de son â - me je

vois s'exhaler de son a - me son a mour et son bon-

- heur son bon - heur son bon - heur son bon-heur son bon-

- heur et son a-mour et son bon-heur.

ff

ff

CHŒUR FINAL

17° 13

Allegro

PIANO

sf

vres - se préside a nos bruyans ac-cords a nos bruyans ac -

cords a nos bruyans ac - cords

53

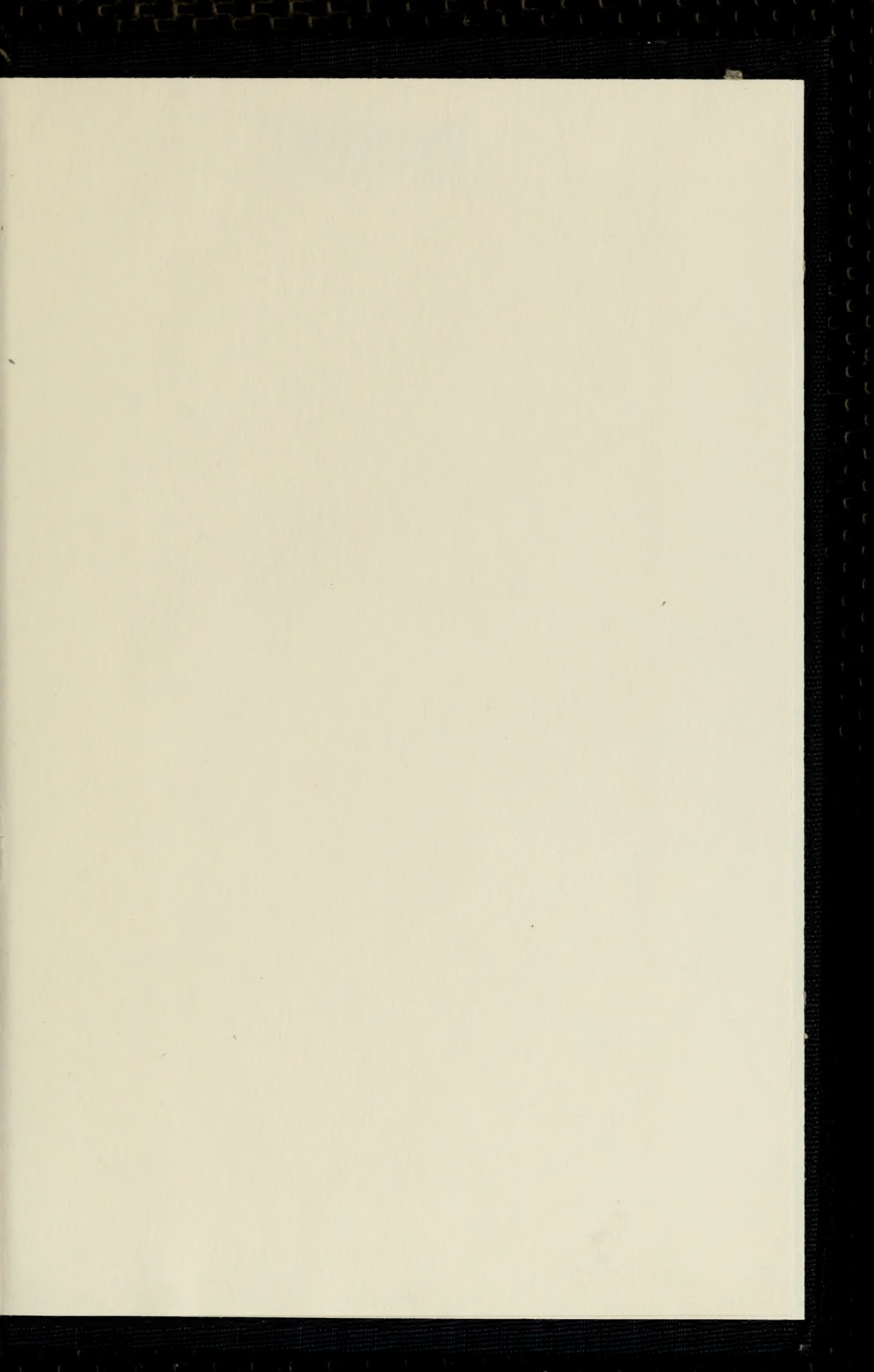

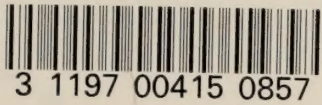

3 1197 00415 0857

XX

